



# IPREVI

## RELATÓRIO DE GESTÃO

2016

**“A NOSSA SEGURANÇA COMEÇA AQUI.”**

## SUMÁRIO

---

Ficha Técnica.....	4
Apresentação.....	5
Missão, Visão e Valor.....	6
Histórico do IPREVI.....	7
Cronologia da criação .....	8
Principais legislações de RPPS.....	9
Estrutura organizacional do IPREVI.....	10
Administração .....	11
Quadro de pessoal.....	12
Informações Gerais/Plano de custeio.....	13
Acompanhamento Mensal das Receitas.....	14
Receitas Realizadas/Despesas Realizadas.....	16
Compras, Licitações e Recursos Humanos.....	21

Orçamento Financeiro.....	39
Compensação Previdenciária.....	56
Perícia.....	57
Órgão Fiscalizadores .....	58
Resultados alcançados.....	59

## FICHA TÉCNICA

### Prefeito Municipal

Ângelo Chequer

### Diretoria Geral

Edivaldo Antônio da Silva Araújo

### Diretoria Previdenciária

Evair Barbosa de Souza

### Diretoria Adm.Financeiro

Janete Miguel Said Marangon

### Conselho Municipal de Previdência

Representantes do Poder Executivo:

Titular: Rita de Cássia Domingos Silva (Suplente: Yolanda Rocha do Prado Freitas)

Representantes do Poder Legislativo:

Titular: Edimar Mendes (Suplente: José Adilson Coelho)

Representantes dos servidores ativos:

Titular: Elisângela da Silva Evangelista (Suplente: Valdinei da Silva Araújo)

Titular: Edylene Meyre Batalha (Suplente: Cássia Maria Lopes Salgado)

Titular: Eliane Antônia dos Reis Pereira (Suplente: Cássio Eustáquio Lopes Papa)

Representantes dos aposentados e pensionistas:

Titular: José Francisco de Paula

Titular: José Maria Fernandes Araújo

Representantes do Instituto Municipal de Assistência ao Servidor – IMAS:

Titular: Jorge Lucas Santos da Luz (Suplente: Marcos Willian dos Santos Fórneas)

Representantes do Serviço Autônomo de Água e Esgoto – SAAE:

Titular: Mausarene das Graças Guedes Viana (Suplente: Manoel de Oliveira Miranda)

### Conselho Fiscal:

Representante do Poder Executivo: Melissa Mafia Maia

Representante do Instituto Municipal de Assistência ao Servidor-IMAS: Luis Costa Lopes da Silva

Representante do Serviço Autônomo de Água e Esgoto – SAAE: Geraldo Irineu Mesquita

Representante do Poder Legislativo: Clarice Pereira de Paiva Ribeiro

Representante dos aposentador e pensionistas: José Paulo de Freitas e Sebastião Moreira Zeferino

Representante dos servidores da ativa: Rita Maria dos Santos Soares

### Comitê de Investimentos:

Edivaldo Antônio da Silva Araújo

Fábio Lúcio Barbosa

Lucimara Rodrigues da S. Dias

Valdinei da Silva Araújo

## *APRESENTAÇÃO*

O Instituto de Previdência Municipal dos Servidores Públicos do Município de Viçosa – IPREVI, autarquia de Previdência Social, dotada de personalidade jurídica de

direito público, com autonomia administrativa e financeira, integrante da Administração Indireta do Município de Viçosa – MG.

A instituição de regime de previdência social próprio, de caráter contributivo e solidário, mediante contribuição do respectivo ente público, dos servidores ativos e inativos e dos pensionistas, está previsto no artigo 40 da Constituição Federal, que estabelece ainda que esses regimes devem observar critérios que preservem seu equilíbrio financeiro e atuarial e as disposições legais.

Em Viçosa, o Regime Próprio de Previdência Social - RPPS - foi instituído a partir da aprovação pela Câmara Municipal de Viçosa da Lei nº 1.511/02, em 29/11/2002

Os regimes próprios de previdência social possuem caráter contributivo e solidário, porque essa contribuição é obrigatória para todas as partes: empregadores (administração direta e indireta do Poder Executivo, e Poder Legislativo), e empregados (servidores, inclusive aposentados e pensionistas que recebam proventos e pensão em valor superior ao teto dos benefícios pagos pelo Regime Geral de Previdência Social - RGPS.

Apresentamos, a seguir, o Relatório de Gestão do IPREVI, de acordo com os preceitos legais e normas do Ministério da Previdência. Este Relatório versa sobre os atos de gestão praticados pelo IPREVI no exercício de 2016 no que se refere às estratégias de atuação tomadas, das atividades desempenhadas e dos resultados obtidos, sendo destaque nestas ações, a manutenção da validade do Certificado de Regularidade Previdenciário - CRP, emitido pelo Ministério da previdência Social, no qual possibilita ao Município pleitear recursos federais com a finalidade de prestar mais serviços que beneficiam a sociedade.

## *MISSÃO, VISÃO E VALOR.*

### **Missão:**

*Administrar com eficiência planos de benefícios previdenciários, de forma a contribuir para a qualidade de vida dos participantes e de seus dependentes.*

**Visão:**

*Ser motivo de orgulho e referência para os participantes, servidores e patrocinadores.*

**Valor:**

*Integridade;*

*Confiança; e*

*Valorização humana.*

## *HISTÓRICO DO INSTITUTO*

A aprovação pela Câmara Municipal de Viçosa da Lei nº 1.511/02, em 29/11/2002, definiu limites do Regime Próprio de Previdência Social aplicáveis aos servidores públicos e patrocinadores do Município. Assim, criava-se o Instituto de Previdência Municipal – IPREVI – estabelecendo-se objetivos e alcances do regime de previdência, dando um caráter novo ao sistema assistencial anteriormente existente. Com o apoio dos servidores, do Legislativo e do Executivo, a criação do IPREVI constituiu um passo importante, com mudanças favoráveis aos servidores. Como consequência imediata, eles deverão assumir um papel ativo no regime previdenciário municipal.

Os convites e as nomeações para as Diretorias Geral e Previdenciária foram realizados em janeiro de 2003, quando se iniciaram os contatos mais profundos com a legislação pertinente ao Regime Próprio de Previdência Social – RPPS, oriundo da Emenda Constitucional nº 20/98.

Em janeiro/fevereiro de 2003, foram iniciados os trabalhos de observação crítica da Lei nº 1.511/02, da Emenda Constitucional nº 20/98, da Lei Federal nº 9.717/98 e Resolução Normativa nº 4.992/99, da Lei 4.320/64, das Resoluções nº 2.651/99 e nº 2.652/99 do

Conselho Monetário Nacional e da Lei Complementar nº 101/00 que trata da responsabilidade fiscal no serviço público. Certamente, abria-se diante dos três Diretores-Executivos do IPREVI um número enorme de leis, decretos, resoluções, portarias e instruções que, ao aproximarem o RPPS do Regime Geral de Previdência Social acrescentaram limites e normas distintas ou únicas ao RPPS.

Em 28 de fevereiro de 2003 foram empossados os membros do Conselho Municipal de Previdência, da Diretoria Executiva e do Conselho Fiscal. Dava-se assim, mais um passo para institucionalizar um desejo político da comunidade expresso em plebiscito realizado com os servidores concursados, ocupantes de cargo efetivo. Reuniões com os representantes dos órgãos patrocinadores, o presidente do Sindicato dos Servidores e com membros da Caixa Econômica Federal (local e do GEPEV – Brasília) foram muito úteis para dirimir dúvidas iniciais e programar os primeiros passos administrativos da Diretoria Executiva.

Deve-se salientar que, por haverem realizado todo o trabalho para implantação do Regime Próprio no Município, os técnicos do GEPEV – Brasília prestaram uma colaboração efetiva, já que desde 1.999 tinham conhecimento da realidade municipal e já trabalhavam na implantação do RPPS em outros municípios, mantendo ligações estreitas com o Ministério da Previdência e Assistência Social.

## *CRONOLOGIA DA CRIAÇÃO*

- LEI COMPLEMENTAR Nº 1.511/2002 – Dispõe sobre o RPPS do Município de Viçosa.
- LEI Nº 1.634/2004 – Nova Redação à Lei Complementar nº 1.511/2002 acerca da organização dos benefícios previdenciários, das regras de transição e do respectivo regime de custeio.



- Lei Nº 2.366/2014 – Alíquota Suplementar e data limite para o repasse das contribuições previdenciárias das entidades e índice de correção em caso de mora.

Da Forma de Criação:

- ✓ Plano de Segregação de Massa – IPREVI

É a separação dos segurados em dois grupos distintos sendo a data corte a data de criação do Instituto.

- ✓ Entidades participantes: PMV; SAAE; IMAS; CÂMARA e IPREVI.

### *PRINCIPAIS LEGISLAÇÕES DE RPPS:*

- ✓ CONSTITUIÇÃO FEDERAL – 1988
  - Art. 40 – CF/88
  - EC/20 – 15/12/1988
  - EC/41 – 19/12/2003
  - EC/47 – 05/07/2005
  - EC/70 – 29/03/2012
  - EC/88 – 07/05/2015
- ✓ LEI FEDERAL Nº 9.717/98 – Dispõe sobre regras gerais para organização e funcionamento dos RPPS dos servidores da União, dos Estados, do DF e dos Municípios.

- ✓ LEI FEDERAL Nº 10.887/2004 - Dispõe sobre a aplicação de disposições da Emenda Constitucional nº 41, de 19 de dezembro de 2003, altera dispositivos das Leis nºs 9.717, de 27 de novembro de 1998, 8.213, de 24 de julho de 1991, 9.532, de 10 de dezembro de 1997, e dá outras providências.
- ✓ PORTARIA MPS Nº 204 – 10/07/2008 – Implementação do Certificado de Regularidade Previdenciária – CRP.
- ✓ PORTARIA MPS Nº 402 – 10/12/2008 – Regulamentação da Lei Geral da Previdência no Serviço Público.
- ✓ RESOLUÇÃO CMN Nº 3.922 – 25/11/2010 – Dispõe sobre aplicações dos Recursos dos RPPS's da União, Estado, DF e Municípios.

## *ESTRUTURA ORGANIZACIONAL*

O IPREVI, autarquia do Município responsável pela gestão do Regime Próprio de Previdência Social previdência municipal, reestruturou-se, a partir de 2002, para dar conta da parte operacional do benefícios previdenciários, assumindo o custeio das aposentadorias, pensões, salário maternidade, salário-família, auxílio-doença e auxílio reclusão, de acordo com a Lei Complementar nº 146/2001, e legislação superveniente.

Atualmente, conta com a seguinte estrutura organizacional:

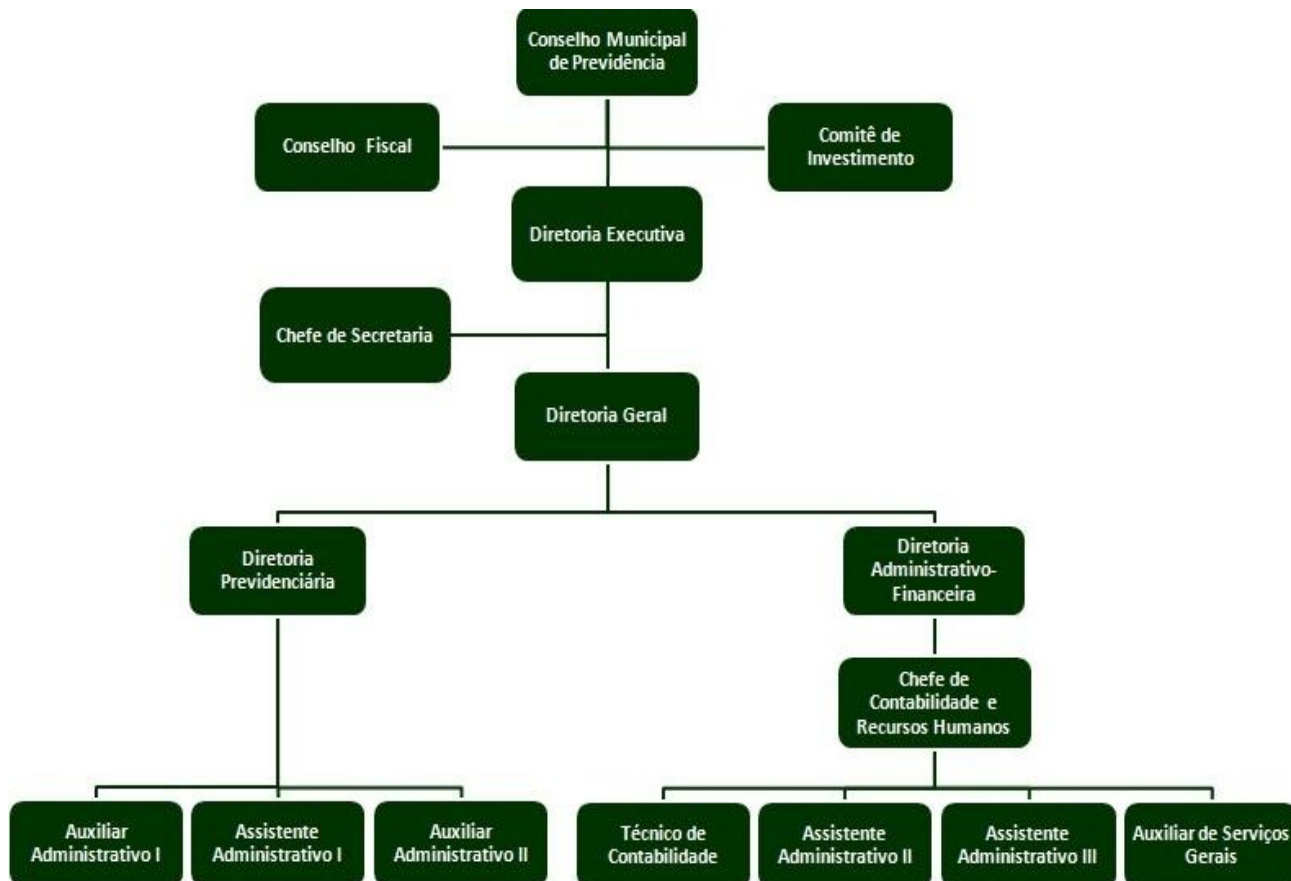

## ADMINISTRAÇÃO

A responsabilidade pela execução das diretrizes e políticas aplicáveis ao Regime Próprio de Previdência Social – RPPS é da Diretoria Executiva do IPREVI. Este que é uma Autarquia Municipal, com personalidade jurídica, receita e patrimônio próprios, gestão administrativa e financeira descentralizada, estando assim constituída:

- ✓ Um Diretor Geral
- ✓ Um Diretor Previdenciário

- ✓ Um Diretor Administrativo-Financeiro

As competências e atribuições dos integrantes da Diretoria Executiva estão detalhadas no Anexo IV da Lei nº 2.301/2013.

## QUADRO DE PESSOAL

Além do quadro de Direção que forma a Diretoria Executiva, o Quadro de Pessoal do IPREVI tem a seguinte composição:

- ✓ Um cargo de Auxiliar de Serviços Gerais, de provimento efetivo e mediante concurso público;
- ✓ Quatro cargos de Assistente Administrativo, de provimento efetivo mediante concurso público;
- ✓ Quatro cargos de Assistente Administrativo, de provimento efetivo e mediante concurso público;
- ✓ Um cargo de Técnico em Contabilidade, de provimento efetivo e mediante concurso público;
- ✓ Um cargo de Chefe de Secretaria, de provimento comissionado e recrutamento restrito;
- ✓ Um cargo de Chefe de Contabilidade e Recursos Humanos, de provimento comissionado e recrutamento restrito.

As competências e atribuições inerentes aos cargos de provimento efetivo e mediante concurso público, estão detalhadas no Anexo IV da Lei nº 2.301/2013.

## INFORMAÇÕES GERAIS E PLANO DE CUSTEIO

- **FUNDO FINANCEIRO** – É destinado ao pagamento de benefícios previdenciários aos **segurados admitidos antes da criação do IPREVI**. É baseado no regime de repartição simples, onde toda arrecadação é utilizada para o pagamento dos benefícios e por estar em extinção não recebe novas inscrições de participantes.
- **FUNDO PREVIDENCIÁRIO** – É destinado ao pagamento de benefícios previdenciários aos **segurados admitidos após a criação do IPREVI**. Este Fundo é baseado no sistema de capitalização, ou seja, na formação de reservas que são devidamente aplicadas nas condições de mercado, com observância de regras de segurança, solvência, liquidez, rentabilidade, proteção e prudência financeira, seguindo diretrizes do Conselho Monetário Nacional.

FUNDO FINANCEIRO					
SEGURADOS	EXERCÍCIO				
	2015	2016			
	DEZ	JAN	FEV	MAR	ABR
APOSENTADOS	317	319	321	324	326
PENSIONISTAS	108	103	106	107	106
ATIVOS	667	671	666	665	659
<b>TOTAL</b>	<b>1.092</b>	<b>1.093</b>	<b>1.093</b>	<b>1.096</b>	<b>1.091</b>

FUNDO PREVIDENCIÁRIO					
SEGURADOS	EXERCÍCIO				
	2015	2016			
	DEZ	JAN	FEV	MAR	ABR
APOSENTADOS	11	12	12	13	13
PENSIONISTAS	7	7	7	8	8
ATIVOS	622	621	621	661	661
<b>TOTAL</b>	<b>640</b>	<b>640</b>	<b>640</b>	<b>682</b>	<b>682</b>

## ACOMPANHAMENTO MENSAL DAS RECEITAS 1º QUADRIMESTRE DE 2016

<b>Mês</b>	<b>Projetada</b>	<b>Realizada</b>	<b>%</b>
JANEIRO	R\$ 1.707.340,00	R\$ 2.550.373,20	149,38
FEVEREIRO	R\$ 1.130.840,00	R\$ 1.222.602,75	108,11
MARÇO	R\$ 1.135.550,00	R\$ 1.221.703,91	107,59
ABRIL	R\$ 1.170.220,00	R\$ 1.240.299,08	105,99
<b>TOTAL</b>	<b>R\$ 5.143.950,00</b>	<b>R\$ 6.234.978,94</b>	<b>121,21</b>

EXECUÇÃO DA RECEITA ORÇAMENTÁRIA  
1º QUADRIMESTRE DE 2016

DESCRIÇÃO DA RECEITA	METAS DE ARRECAÇÃO	VALOR ARRECADADO				TOTAL	%
		FUNDO FINANCEIRO	FUNDO PREVIDENCIÁRIO	GESTÃO ADM. FUNDO FINANCEIRO	GESTÃO ADM. FUNDO PREVIDENCIÁRIO		
CONTRIBUIÇÃO PATRONAL SERV. ATIVO CIVIL - PMV	5.180.000,00	1.206.589,57	860.904,99	0,00	0,00	2.067.494,56	39,91%
CONTRIBUIÇÃO PATRONAL SERV. ATIVO CIVIL - SAAE	960.000,00	130.981,44	119.190,24	0,00	0,00	250.171,68	26,06%
CONTRIBUIÇÃO PATRONAL SERV. ATIVO CIVIL - IMAS	100.000,00	22.611,52	13.379,27	0,00	0,00	35.990,79	35,99%
CONTRIBUIÇÃO PATRONAL SERV. ATIVO CIVIL - CÂMARA	120.000,00	15.491,64	8.774,72	0,00	0,00	24.266,36	20,22%
CONTRIBUIÇÃO PATRONAL SERV. ATIVO CIVIL - IPREVI	40.000,00	3.527,97	2.351,60	0,00	0,00	5.879,57	14,70%
CONTRIBUIÇÃO SERVIDOR ATIVO CIVIL - PMV	3.330.000,00	690.219,71	573.174,53	0,00	0,00	1.263.394,24	37,94%
CONTRIBUIÇÃO SERVIDOR ATIVO CIVIL - SAAE	648.000,00	90.147,12	79.061,43	0,00	0,00	169.208,55	26,11%
CONTRIBUIÇÃO SERVIDOR ATIVO CIVIL - IMAS	66.000,00	15.010,38	8.881,84	0,00	0,00	23.892,22	36,20%
CONTRIBUIÇÃO SERVIDOR ATIVO CIVIL - CÂMARA	78.000,00	9.961,60	5.825,10	0,00	0,00	15.786,70	20,24%
CONTRIBUIÇÃO SERVIDOR ATIVO CIVIL - IPREVI	28.000,00	1.175,81	0,01	0,00	0,00	1.175,82	4,20%
CONTRIBUIÇÃO SERVIDOR INATIVO CIVIL	85.000,00	22.632,03	0,00	0,00	0,00	22.632,03	26,63%
CONTRIBUIÇÃO PENSIONISTA CIVIL	4.000,00	439,48	0,00	0,00	0,00	439,48	10,99%
CONTRIBUIÇÃO AMORTIZAÇÃO DO DÉFICIT ATUARIAL	900.000,00	320.212,26	0,00	0,00	0,00	320.212,26	35,58%
REMUNERAÇÃO INVESTIMENTO RENDA FIXA	2.248.000,00	30.837,96	1.383.660,08	10.291,72	5.512,50	1.430.302,26	63,63%
TAXA DE SERVIÇOS ADMINISTRATIVOS - PMV	1.085.000,00	0,00	0,00	365.659,76	152.045,15	517.704,91	47,71%
TAXA DE SERVIÇOS ADMINISTRATIVOS - SAAE	205.000,00	0,00	0,00	31.800,13	24.013,76	55.813,89	27,23%
TAXA DE SERVIÇOS ADMINISTRATIVOS - IMAS	24.000,00	0,00	0,00	4.190,59	2.548,17	6.738,76	28,08%
TAXA DE SERVIÇOS ADMINISTRATIVOS - CÂMARA	25.000,00	0,00	0,00	3.684,51	1.048,88	4.733,39	18,93%
TAXA DE SERVIÇOS ADMINISTRATIVOS - IPREVI	13.000,00	0,00	0,00	1.495,01	959,41	2.454,42	18,88%
MULTAS E JUROS DE MORA CONTRIBUIÇÕES PATRONAL	5.000,00	5.325,04	5.028,92	0,00	0,00	10.353,96	207,08%
MULTAS E JUROS DE MORA CONTRIBUIÇÕES SERVIDOR	3.000,00	0,00	3.338,67	0,00	0,00	3.338,67	111,29%
COMPENSAÇÃO FINANCEIRA ENTRE RGPS E RPPS	50.000,00	0,00	0,00	0,00	0,00	0,00	0,00%
OUTRAS RECEITAS	3.000,00	0,00	0,00	2.994,42	0,00	2.994,42	99,81%
<b>TOTAL</b>	<b>15.200.000,00</b>	<b>2.565.163,53</b>	<b>3.063.571,40</b>	<b>420.116,14</b>	<b>186.127,87</b>	<b>6.234.978,94</b>	<b>41,02%</b>

**RECEITAS REALIZADA X DESPESAS REALIZADAS  
1º QUADRIMESTRE DE 2016**

<b>Mês</b>	<b>Receita Realizada</b>	<b>Despesa Realizada</b>	<b>%</b>
JANEIRO	R\$ 2.550.373,20	R\$ 1.066.042,97	41,80
FEVEREIRO	R\$ 1.222.602,75	R\$ 1.046.923,76	85,63
MARÇO	R\$ 1.221.703,91	R\$ 1.037.159,47	84,89
ABRIL	R\$ 1.240.299,08	R\$ 1.226.373,05	98,88
<b>TOTAL</b>	<b>R\$ 6.234.978,94</b>	<b>R\$ 4.376.499,25</b>	<b>70,19</b>

<b>Receita Total Realizada</b>	<b>Despesa Total Realizada</b>	<b>SUPERÁVIT</b>
<b>R\$ 6.234.978,94</b>	<b>R\$ 4.376.499,25</b>	<b>R\$ 1.858.479,69</b>

<b>TÍTULOS</b>	<b>R\$ / %</b>
Valor total da remuneração, proventos e pensões dos segurados vinculados ao IPREVI, referente ao exercício financeiro anterior (A)	R\$ 58.596.006,97
Valor máximo para gastos com a taxa de administração	R\$ 1.171.920,14
Limite máximo permitido	2,00
Despesas Administrativas do IPREVI (B)	R\$ 327.801,70
<b>Percentual de Gastos com a Taxa de Administração até abril de 2016 (B/A)</b>	<b>0,56</b>



ENTIDADE	REPASSE PARA COBERTURA DAS INSUFICIÊNCIAS FINANCEIRAS				
	jan/16	fev/16	mar/16	abr/16	TOTAL
PMV	R\$ 308.169,83	R\$ 314.975,35	R\$ 328.785,36	R\$ 435.107,19	R\$ 1.387.037,73
SAAE	R\$ 80.806,42	R\$ 103.302,64	R\$ 89.980,04	R\$ 89.589,88	R\$ 363.678,98
CÂMARA	R\$ 5.611,47	R\$ 5.611,48	R\$ 5.611,32	R\$ 4.332,72	R\$ 21.166,99
<b>TOTAL</b>	<b>R\$ 394.587,72</b>	<b>R\$ 423.889,47</b>	<b>R\$ 424.376,72</b>	<b>R\$ 529.029,79</b>	<b>R\$ 1.771.883,70</b>

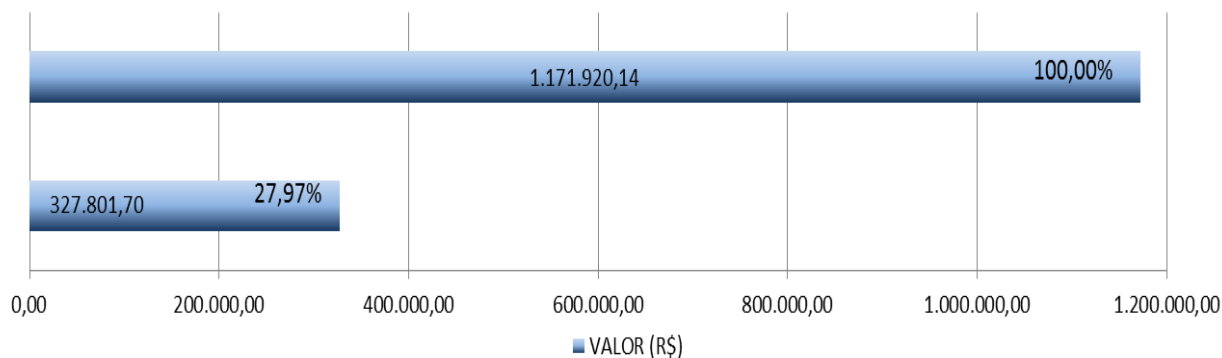

FUNDO FINANCEIRO		
<b>RECEITA REALIZADA</b>	<b>DESPESA REALIZADA</b>	<b>SUPERÁVIT/DÉFICIT</b>
R\$ 2.565.163,53	R\$ 3.793.735,94	<b>-R\$ 1.228.572,41</b>
FUNDO PREVIDENCIÁRIO		
<b>RECEITA REALIZADA</b>	<b>DESPESA REALIZADA</b>	<b>SUPERÁVIT/DÉFICIT</b>
R\$ 3.063.571,40	R\$ 254.961,61	R\$ 2.808.609,79
GESTÃO ADMINISTRATIVA DO FUNDO FINANCEIRO		
<b>RECEITA REALIZADA</b>	<b>DESPESA REALIZADA</b>	<b>SUPERÁVIT/DÉFICIT</b>
R\$ 420.116,14	R\$ 229.106,84	R\$ 191.009,30
GESTÃO ADMINISTRATIVA DO FUNDO PREVIDENCIÁRIO		
<b>RECEITA REALIZADA</b>	<b>DESPESA REALIZADA</b>	<b>SUPERÁVIT/DÉFICIT</b>
R\$ 186.127,87	R\$ 98.694,86	R\$ 87.433,01

## ALÍQUOTAS DE CONTRIBUIÇÃO:

- 11,00% - Contribuição dos Servidores;
- 16,57% - Contribuição Patronal;
- 2,00% - Taxa de Administração;
- 3,43% - Alíquota Suplementar (Fundo Financeiro).

ALOCÇÃO DOS RECURSOS DO IPREVI - ABRIL DE 2016												
BANCO	FUNDO DE INVESTIMENTO	FUNDO FINANCEIRO		FUNDO PREVIDENCIÁRIO		TAXA DE ADM. FUNDO FINANCEIRO		TAXA DE ADM. FUNDO PREVID.		TOTAL	% por fundo	% por banco
CAIXA	CAIXA FI BRASIL IMA-B TÍT. PÚBL. RF	R\$ 17.950,58	2,56	R\$ 850.870,48	3,00	R\$ 0,00	0,00	R\$ 0,00	0,00	R\$ 868.821,06	2,95	96,26
	CAIXA FI BRASIL TÍT. PÚBL. RF	R\$ 361.027,58	51,59	R\$ 5.632.000,94	19,86	R\$ 102.893,15	38,00	R\$ 28.999,71	20,21	R\$ 6.124.921,38	20,78	
	CAIXA FI BRASIL IRF-M 1 TÍT. PÚBL. RF	R\$ 88.702,38	12,67	R\$ 8.959.844,55	31,59	R\$ 167.886,47	62,00	R\$ 114.484,01	79,79	R\$ 9.330.917,41	31,66	
	CAIXA FI BRASIL IDKA IPCA 2A RF LP	R\$ 165.877,09	23,70	R\$ 3.119.076,78	11,00	R\$ 0,00	0,00	R\$ 0,00	0,00	R\$ 3.284.953,87	11,15	
	CAIXA FI BRASIL 2018 I TP RF	R\$ 0,00	0,00	R\$ 1.226.834,00	4,33	R\$ 0,00	0,00	R\$ 0,00	0,00	R\$ 1.226.834,00	4,16	
	CAIXA FI BRASIL 2016 I TP RF	R\$ 0,00	0,00	R\$ 1.093.820,00	3,86	R\$ 0,00	0,00	R\$ 0,00	0,00	R\$ 1.093.820,00	3,71	
	CAIXA BRASIL 2016 V	R\$ 0,00	0,00	R\$ 4.315.208,00	15,22	R\$ 0,00	0,00	R\$ 0,00	0,00	R\$ 4.315.208,00	14,64	
	CAIXA BRASIL 2016 VI	R\$ 0,00	0,00	R\$ 2.124.176,00	7,49	R\$ 0,00	0,00	R\$ 0,00	0,00	R\$ 2.124.176,00	7,21	
BB	BB PREVID RF IRF-M 1	R\$ 66.279,84	9,47	R\$ 915.702,77	3,23	R\$ 0,00	0,00	R\$ 0,00	0,00	R\$ 981.982,61	3,33	3,33
	BB PREVID RF IRF-M	R\$ 0,00	0,00	R\$ 0,00	0,00	R\$ 0,00	0,00	R\$ 0,00	0,00	R\$ 0,00	0,00	
ITAÚ	ITAÚ SOBERANO REFER. DI LP FI	R\$ 0,00	0,00	R\$ 121.501,24	0,43	R\$ 0,00	0,00	R\$ 0,00	0,00	R\$ 121.501,24	0,41	0,41
TOTAL		R\$ 699.837,47	100,00	R\$ 28.359.034,76	100,00	R\$ 270.779,62	100,00	R\$ 143.483,72	100,00	R\$ 29.473.135,57	100,00	100,00%
%		2,37		96,22		0,92		0,49		100,00		

## RETORNO DOS INVESTIMENTOS – 1º QUADRIMESTRE DE 2016

Mês	Saldo Anterior	Aplicações	Resgates	Saldo no Mês	Retorno (R\$)	Retorno (%)	Meta Atuarial (%)	% Atingimento
Janeiro	25.857.227,00	2.421.336,93	1.321.515,07	27.392.616,19	<b>435.567,33</b>	1,66	1,76	94,59%
Fevereiro	27.392.616,19	748.000,00	412.500,01	28.044.664,44	<b>316.548,26</b>	1,15	1,39	82,40%
Março	28.044.664,44	1.644.218,28	1.131.218,29	28.907.828,75	<b>350.164,32</b>	1,19	0,92	129,37%
Abril	28.907.828,75	843.917,88	606.633,42	29.473.135,57	<b>328.022,36</b>	1,13	1,10	102,95%
Maio					<b>0,00</b>	0,00	0,00	0,00%
Junho					<b>0,00</b>	0,00	0,00	0,00%
Julho					<b>0,00</b>	0,00	0,00	0,00%
Agosto					<b>0,00</b>	0,00	0,00	0,00%
Setembro					<b>0,00</b>	0,00	0,00	0,00%
Outubro					<b>0,00</b>	0,00	0,00	0,00%
Novembro					<b>0,00</b>	0,00	0,00	0,00%
Dezembro					<b>0,00</b>	0,00	0,00	0,00%
Acumulado		<b>5.657.473,09</b>	<b>3.471.866,79</b>		<b>1.430.302,27</b>	<b>5,23</b>	<b>5,27</b>	<b>99,28%</b>

<b>7. RESUMO DA POLÍTICA DE INVESTIMENTOS - RESOLUÇÃO CMN nº 3.922/2010</b>		
<b>Alocação dos Recursos/Diversificação</b>	<b>7. 1. Alocação dos recursos</b>	
	<b>Limite Resolução %</b>	<b>Estratégia Alocação %</b>
<b>a. Renda Fixa - Art. 7º</b>		
a.1. Títulos Tesouro Nacional - SELIC - Art. 7º, I, "a"	<b>100</b>	0,00%
a.2. FI 100% títulos TN - Art. 7º, I, "b"	<b>100</b>	74,64%
a.3. Operações Compromissadas - Art. 7º, II	<b>15</b>	0,00%
a.4. FI Renda Fixa/Referenciados RF - Art. 7º, III	<b>80</b>	0,00%
a.5. FI de Renda Fixa - Art. 7º, IV	<b>30</b>	25,36%
a.6. Poupança - Art. 7º, V	<b>20</b>	0,00%
a.7. FI em Direitos Creditórios - aberto - Art. 7º, VI	<b>15</b>	0,00%
a.8. FI em Direitos Creditórios - fechado - Art. 7º, VII, "a"	<b>5</b>	0,00%
a.9. FI Renda Fixa "Crédito Privado"- Art. 7º, VII, "b"	<b>5</b>	0,00%
<b>b. Renda Variável - Art. 8º</b>		
b.1. FI Ações Referenciados - Art. 8º, I	<b>30</b>	0,00%
b.2. FI de Índices Referenciados em Ações - Art. 8º, II	<b>20</b>	0,00%
b.3. FI em Ações - Art. 8º, III	<b>15</b>	0,00%
b.4. FI Multimercado - aberto - Art. 8º, IV	<b>5</b>	0,00%
b.5. FI em Participações - fechado - Art. 8º, V	<b>5</b>	0,00%
b.6. FI Imobiliário - cotas negociadas em bolsa - Art. 8º, VI	<b>5</b>	0,00%
<b>c. Total</b>		<b>100,00%</b>

## COMPRAS, LICITAÇÕES E RECURSOS HUMANOS

=====  
Processo: 0002116 PROCESSO CONT. DIRETA GLOBAL Tipo: GLOBAL  
Licitação:  
Natureza: CONTRATAÇÃO DIRETA  
Modalidade: CONTRATAÇÃO DIRETA  
Característica: COMPRA/SERVICO  
Início do processo: 07/03/2016 Homologação/Adjudicação (Ratificação): 10/03/2016  
Objeto do processo: REFERE-SE À PUBLICAÇÃO EM JORNAL LOCAL DE AVISO DE  
RECADASTRAMENTO NO IPREVI.  
  
Fornecedor vencedor: JORNAL TRIBUNA LIVRE LTDA Valor: 384,00  
Classificação da Empresa: OUTROS  
=====  
Processo: PRC0000111 PROCESSO DE LICITAÇÃO GLOBAL Tipo: GLOBAL  
Licitação: INEX000111  
Natureza: INEXIGIBILIDADE  
Modalidade: INEXIGIBILIDADE  
Característica: COMPRA/SERVICO  
Início do processo: 03/01/2011 Homologação/Adjudicação (Ratificação): 01/02/2011  
Objeto do processo: PRESTAÇÃO DE SERVIÇO DE ASSESSORIA E CONSULTORIA  
JURIDICA PARA ATENDER AS NECESSIDADES DO IPREVI.  
  
Fornecedor vencedor: LUIS CLAUDIO RODRIGUES FERRAZ Valor: 24.000,00  
Classificação da Empresa: OUTROS  
=====  
Processo: PRC0000113 PROCESSO DE LICITAÇÃO GLOBAL Tipo: GLOBAL  
Licitação: TP 000113  
Natureza: TOMADA DE PREÇOS  
Modalidade: TOMADA DE PREÇOS  
Característica: COMPRA/SERVICO  
Início do processo: 02/01/2013 Homologação/Adjudicação (Ratificação): 22/02/2013  
Objeto do processo: REFERE-SE À CONTRATAÇÃO DE MÉDICO PARA PRESTAÇÃO D  
E SERVIÇO DE PERÍCIAS MÉDICAS PARA O IPREVI  
  
Fornecedor vencedor: VICOSA MEDICINA E ODONTOLOGIA LTDA Valor: 16.200,00

Processo:	PRC0000114	PROCESSO CONT. DIRETA GLOBAL	Tipo:	GLOBAL
Licitacao:				
Natureza:	COMPRA DIRETA			
Modalidade:	COMPRA DIRETA			
Caracteristica:	COMPRA/SERVICO			
Inicio do processo:	02/01/2014	Homologacao/Adjudicacao (Ratificacao):	06/01/2014	
Objeto do processo:	REFERE-SE A CONTRATAÇÃO DE PRESTAÇÃO DE SERVIÇO DE INTERNET A CABO E DE INTERNET BANDA LARGA A CABO PARA ATENDER AS NECESSIDADES DO IPREVI.			
Fornecedor vencedor:	VSAT - TELECOMUNICAÇÕES LTDA ME	Valor:	1.798,80	
Classificacao da Empresa:	OUTROS			
Processo:	PRC0000216	PROCESSO DE LICITACAO GLOBAL	Tipo:	GLOBAL
Licitacao:	INE 000116			
Natureza:	INEXIGIBILIDADE			
Modalidade:	INEXIGIBILIDADE			
Caracteristica:	COMPRA/SERVICO			
Inicio do processo:	11/01/2016	Homologacao/Adjudicacao (Ratificacao):	01/02/2016	
Objeto do processo:	PRESTAÇÃO DE SERVIÇO DE ACESSORIA E CONSULTORIA JURIDICA PARA ATENDER AS NECESSIDADES DO IPREVI.			
Fornecedor vencedor:	LUIS CLAUDIO RODRIGUES FERRAZ	Valor:	39.600,00	
Classificacao da Empresa:	OUTROS			
Processo:	PRC0000316	PROCESSO CONT. DIRETA GLOBAL	Tipo:	GLOBAL
Licitacao:				
Natureza:	CONTRATAÇÃO DIRETA			
Modalidade:	CONTRATAÇÃO DIRETA			
Caracteristica:	COMPRA/SERVICO			
Inicio do processo:	13/01/2016	Homologacao/Adjudicacao (Ratificacao):	25/01/2016	
Objeto do processo:	REFERE-SE A AQUISIÇÃO DE DOIS GAS LIQUEFEITOS DE PETROLEO ACONDICIONADO EM BOTTIJA E UM BOTTIJA DE GAS PARA ATENDER AS NECESSIDADES DO IPREVI.			
Fornecedor vencedor:	JE DISTRIBUIDORA LTDA	Valor:	220,00	
Classificacao da Empresa:	OUTROS			
Processo:	PRC0000414	PROCESSO DE LICITACAO GLOBAL	Tipo:	GLOBAL
Licitacao:	CC 000214			
Natureza:	CONVITE			
Modalidade:	CONVITE			
Caracteristica:	COMPRA/SERVICO			
Inicio do processo:	07/01/2014	Homologacao/Adjudicacao (Ratificacao):	26/02/2014	
Objeto do processo:	REFERE-SE A CONTRATAÇÃO DE PSICOLOGO P/ PRESTAÇÃO DE SERVIÇO DE READAPTAÇÃO PROFISSIONAL DOS SERVIDORES PUBLICOS MUNICIPAIS.			
Fornecedor vencedor:	VICOSA MEDICINA E ODONTOLOGIA LTDA	Valor:	15.565,00	
Classificacao da Empresa:	OUTROS			
Processo:	PRC0000416	PROCESSO CONT. DIRETA P/ ITEM	Tipo:	ITEM
Licitacao:				
Natureza:	CONTRATAÇÃO DIRETA			
Modalidade:	CONTRATAÇÃO DIRETA			
Caracteristica:	COMPRA/SERVICO			
Inicio do processo:	14/01/2016	Homologacao/Adjudicacao (Ratificacao):	03/02/2016	
Objeto do processo:	REFERE-SE A AQUISIÇÃO DE MATERIAIS GRAFICOS QUE SAO: 1000 ENVELOPES BRANCOS(115X230), 800 ENVELOPES KRAFT (240X340), 150 ENVELOPES KRAFT (162X250), 400 ENVELOPES OFFSET BRANCO (240X340), 150 ENVELOPES KRAFT (260X360), 10000 PAPEL TIMBRADO.			
Fornecedor vencedor:	GRAFICA SANTA CLARA	Valor:	1.668,00	
Classificacao da Empresa:	OUTROS			

Processo: PRC0000616                      PROCESSO CONT. DIRETA P/ ITEM                      Tipo: ITEM  
Licitacao:  
Natureza: CONTRATAÇÃO DIRETA  
Modalidade: CONTRATAÇÃO DIRETA  
Caracteristica: COMPRA/SERVICO

Início do processo: 25/01/2016 Homologacao/Adjudicacao (Ratificacao): 04/02/2016  
Objeto do processo: REFERE-SE A AQUISIÇÃO DE MATERIAL PARA REPARO E  
MANUTENÇÃO DA SEDE DO IPREVI.

Fornecedor vencedor: HELIO FLAVIANO DA SILVA ME	Valor:	19,60
<u>Classificacao</u> da Empresa: Micro Empresa		
Fornecedor vencedor: OLIVEIRA E IRMAOS MATERIAIS DE CONSTRUÇÃO LTDA	Valor:	140,50
<u>Classificacao</u> da Empresa: OUTROS		
	-----	
Valor total do processo:		160,10

Processo: PRC0000814                      PROCESSO CONT. DIRETA GLOBAL                      Tipo: GLOBAL  
Licitacao:  
Natureza: COMPRA DIRETA  
Modalidade: COMPRA DIRETA  
Caracteristica: COMPRA/SERVICO

Início do processo: 07/01/2014 Homologacao/Adjudicacao (Ratificacao): 10/01/2014  
Objeto do processo: REFERE-SE A CONTRATAÇÃO DE EMPRESA ESPECIALIZADA  
PARA HOSPEDAGEM E MANUTENÇÃO DE WEBSITE LOCALIZADO  
NA INTERNET NO ENDEREÇO IPREVIVICOSA.MG.GOV.BR

Fornecedor vencedor: ZEUS TI LTDA ME	Valor:	1.140,00
<u>Classificacao</u> da Empresa: Micro Empresa		

-----  
Processo: PRC0001016                      PROCESSO CONT. DIRETA GLOBAL                      Tipo: GLOBAL  
Licitacao:  
Natureza: CONTRATAÇÃO DIRETA  
Modalidade: CONTRATAÇÃO DIRETA  
Caracteristica: COMPRA/SERVICO

Início do processo: 03/02/2016 Homologacao/Adjudicacao (Ratificacao): 05/02/2016  
Objeto do processo: REFERE-SE A CONTRATAÇÃO DE PINTOR PARA PINTAR A NO  
VA SALA DA DIRETORIA GERAL

Fornecedor vencedor: LUCIO JESUS DO CARMO	Valor:	300,00
<u>Classificacao</u> da Empresa: OUTROS		

-----  
Processo: PRC0001716                      PROCESSO CONT. DIRETA P/ ITEM                      Tipo: ITEM  
Licitacao:  
Natureza: CONTRATAÇÃO DIRETA  
Modalidade: CONTRATAÇÃO DIRETA  
Caracteristica: COMPRA/SERVICO

Início do processo: 02/03/2016 Homologacao/Adjudicacao (Ratificacao): 04/03/2016  
Objeto do processo: REFERE-SE A PUBLICAÇÃO DE EXTRATO DE CONTRATO NO  
DIÁRIO OFICIAL/MG DE INEXIGIBILIDADE.

Fornecedor vencedor: ZURIEL PUBLICIDADE E SERVIÇOS EIRELI EPP	Valor:	664,42
<u>Classificacao</u> da Empresa: Empresa de Pequeno Porte		

---

Processo:	PRC0001816	PROCESSO CONT. DIRETA GLOBAL	Tipo:	GLOBAL
Licitacao:				
Natureza:	CONTRATAÇÃO DIRETA			
Modalidade:	CONTRATAÇÃO DIRETA			
Caracteristica:	COMPRA/SERVICO			
Inicio do processo:	04/03/2016 Homologacao/Adjudicacao (Ratificacao): 11/03/2016			
Objeto do processo:	REFERE-SE A CONTRATAÇÃO DE EMPRESA PARA PRESTAÇÃO DE SERVIÇO DE XEROX E ENCADERNAÇÃO DE DOCUMENTOS PARA ATENDER AS NECESSIDADES DO IPREVI.			
Fornecedor vencedor:	FERREIRA & ASSIS PRESENTES LTDA ME	Valor:	2.568,00	
Classificacao da Empresa:	Micro Empresa			

---

Processo:	PRC0001916	PROCESSO CONT. DIRETA GLOBAL	Tipo:	GLOBAL
Licitacao:				
Natureza:	CONTRATAÇÃO DIRETA			
Modalidade:	CONTRATAÇÃO DIRETA			
Caracteristica:	COMPRA/SERVICO			
Inicio do processo:	07/03/2016 Homologacao/Adjudicacao (Ratificacao): 21/03/2016			
Objeto do processo:	REFERE-SE A ONZE COPIAS DE CHAVES PARA ATENDER AS NECESSIDADES DO IPREVI.			
Fornecedor vencedor:	WEVERTON COSME DA SILVA	Valor:	42,90	
Classificacao da Empresa:	Micro Empreendedor Individual			

---

Processo:	PRC0002016	PROCESSO CONT. DIRETA GLOBAL	Tipo:	GLOBAL
Licitacao:				
Natureza:	CONTRATAÇÃO DIRETA			
Modalidade:	CONTRATAÇÃO DIRETA			
Caracteristica:	COMPRA/SERVICO			
Inicio do processo:	07/03/2016 Homologacao/Adjudicacao (Ratificacao): 10/03/2016			
Objeto do processo:	REFERE-SE A PUBLICAÇÃO EM JORNAL LOCAL DE AVISO DE RECADASTRAMENTO NO IPREVI.			
Fornecedor vencedor:	GRAFICA FOLHA IMPRESSOES LTDA	Valor:	330,00	
Classificacao da Empresa:	OUTROS			

---

Processo:	PRC0002116	PROCESSO CONT. DIRETA GLOBAL	Tipo:	GLOBAL
Licitacao:				
Natureza:	CONTRATAÇÃO DIRETA			
Modalidade:	CONTRATAÇÃO DIRETA			
Caracteristica:	COMPRA/SERVICO			
Inicio do processo:	07/03/2016 Homologacao/Adjudicacao (Ratificacao): 10/03/2016			
Objeto do processo:	REFERE-SE A PUBLICAÇÃO EM JORNAL LOCAL DE RECADASTRAMENTO PARA O IPREVI			
Fornecedor vencedor:	JORNAL TRIBUNA LIVRE LTDA	Valor:	384,00	
Classificacao da Empresa:	OUTROS			

---

Processo:	PRC0002216	PROCESSO CONT. DIRETA P/ ITEM	Tipo:	ITEM
Licitacao:				
Natureza:	CONTRATAÇÃO DIRETA			
Modalidade:	CONTRATAÇÃO DIRETA			
Caracteristica:	COMPRA/SERVICO			
Inicio do processo:	09/03/2016 Homologacao/Adjudicacao (Ratificacao): 17/03/2016			
Objeto do processo:	REFERE-SE A AQUISIÇÃO DE GENEROS ALIMENTICIOS E LIMPEZA PARA ATENDER AS NECESSIDADES DO IPREVI.			
Fornecedor vencedor:	CARVALHO & CARVALHO LTDA.	Valor:	101,70	
Classificacao da Empresa:	OUTROS			

---



Processo: PRC0002216                                  PROCESSO CONT. DIRETA P/ ITEM          Tipo: ITEM  
 Licitação:  
 Natureza: CONTRATAÇÃO DIRETA  
 Modalidade: CONTRATAÇÃO DIRETA  
 Característica: COMPRA/SERVIÇO

Início do processo: 09/03/2016 Homologação/Adjudicação (Ratificação): 17/03/2016  
 Objeto do processo: REFERE-SE A AQUISIÇÃO DE GENEROS ALIMENTICIOS E LIMPEZA PARA ATENDER AS NECESSIDADES DO IPREVI.

Fornecedor vencedor: CARVALHO & CARVALHO LTDA.	Valor:	101,70
<u>Classificação da Empresa:</u> OUTROS		
Fornecedor vencedor: SUPERMERCADO VICONSENSE LTDA	Valor:	66,75
<u>Classificação da Empresa:</u> OUTROS		
Fornecedor vencedor: ADEMAR ALVES VILELA ME	Valor:	657,29
<u>Classificação da Empresa:</u> OUTROS		
Fornecedor vencedor: FUNDAÇÃO ARTHUR BERNARDES	Valor:	127,90
<u>Classificação da Empresa:</u> OUTROS		
Valor total do processo:		953,64

Processo: PRC0002314                                  PROCESSO CONT. DIRETA GLOBAL          Tipo: GLOBAL  
 Licitação:  
 Natureza: COMPRA DIRETA  
 Modalidade: COMPRA DIRETA  
 Característica: COMPRA/SERVIÇO

Início do processo: 20/02/2014 Homologação/Adjudicação (Ratificação): 25/03/2014  
 Objeto do processo: REFERE-SE A A CONTRATAÇÃO DE SERVIÇOS DE RECORTES ELETRONICOS PARA O IPREVI NO ANO DE 2014.

Fornecedor vencedor: SNAP INFORMATICA LTDA EPP	Valor:	181,00
<u>Classificação da Empresa:</u> OUTROS		

Processo: PRC0002516                      PROCESSO CONT. DIRETA P/ ITEM                      Tipo: ITEM  
Licitacao:  
Natureza: CONTRATAÇÃO DIRETA  
Modalidade: CONTRATAÇÃO DIRETA  
Característica: COMPRA/SERVICO

Início do processo: 14/03/2016 Homologação/Adjudicação (Ratificação): 08/04/2016  
Objeto do processo: REFERE-SE À AQUISIÇÃO DE MATERIAS DE EXPEDIENTE  
PARA ATENDER AS NECESSIDADES DO IPREVI.

Fornecedor vencedor: LIVRARIA E PAPELARIA COLEGIAL DE VICOSA LTDA	Valor:	334,20
Classificação da Empresa: OUTROS		
Fornecedor vencedor: LIVRARIA E PAPELARIA NOBEL LTDA	Valor:	507,00
Classificação da Empresa: OUTROS		
Fornecedor vencedor: PAPELARIA BARBOSA LTDA.	Valor:	704,90
Classificação da Empresa: Micro Empresa		
Fornecedor vencedor: FERREIRA & ASSIS PRESENTES LTDA ME	Valor:	188,60
Classificação da Empresa: Micro Empresa		
Valor total do processo:		1.734,70

Processo: PRC0002616                      PROCESSO CONT. DIRETA GLOBAL                      Tipo: GLOBAL  
Licitacao:  
Natureza: CONTRATAÇÃO DIRETA  
Modalidade: CONTRATAÇÃO DIRETA  
Característica: COMPRA/SERVICO

Início do processo: 14/03/2016 Homologação/Adjudicação (Ratificação): 18/03/2016  
Objeto do processo: REFERE-SE À PRESTAÇÃO DE SERVIÇO DE REMANUFATURA  
DE TONER E CARTUCHO PARA ATENDER AS NECESSIDADES  
DO IPREVI.

Fornecedor vencedor: J&T CARTUCHOS E INFORMATICA LTDA	Valor:	6.100,00
Classificação da Empresa: Micro Empresa		

---

Processo:	PRC0003511	PROCESSO CONT. DIRETA GLOBAL	Tipo:	GLOBAL
Licitacao:				
Natureza:	PREGAO			
Modalidade:	PREGAO			
Caracteristica:	COMPRA/SERVICO			
Inicio do processo:	05/10/2011 Homologacao/Adjudicacao (Ratificacao): 24/10/2011			
Objeto do processo:	PRESTACAO DE SERVICOS DE POSTAGENS E SEDEX PARA ATENDER AS NECESSIDADES DO IPREVI.			
Fornecedor vencedor:	EMPRESA BRASILEIRA DE CORREIOS E TELEGRAFOS	Valor:	200,00	
Classificacao da Empresa:	OUTROS			

---

Processo:	PRC0003616	PROCESSO CONT. DIRETA GLOBAL	Tipo:	GLOBAL
Licitacao:				
Natureza:	CONTRATACAO DIRETA			
Modalidade:	CONTRATACAO DIRETA			
Caracteristica:	COMPRA/SERVICO			
Inicio do processo:	04/04/2016 Homologacao/Adjudicacao (Ratificacao): 06/04/2016			
Objeto do processo:	REFERE-SE A PUBLICAÇÃO EM JORNAL LOCAL DE AVISO DE SUSPENSÃO DE BENEFÍCIOS POR NÃO RECADASTRAMENTO.			
Fornecedor vencedor:	GRAFICA FOLHA IMPRESSOES LTDA	Valor:	426,00	
Classificacao da Empresa:	OUTROS			

---

Processo:	PRC0003716	PROCESSO CONT. DIRETA GLOBAL	Tipo:	GLOBAL
Licitacao:				
Natureza:	CONTRATACAO DIRETA			
Modalidade:	CONTRATACAO DIRETA			
Caracteristica:	COMPRA/SERVICO			
Inicio do processo:	04/04/2016 Homologacao/Adjudicacao (Ratificacao): 06/04/2016			
Objeto do processo:	REFERE-SE A PUBLICAÇÃO EM JORNAL LOCAL DE AVISO DE SUSPENSÃO DE BENEFÍCIO POR NÃO RECADASTRAMENTO.			
Fornecedor vencedor:	JORNAL TRIBUNA LIVRE LTDA	Valor:	249,60	
Classificacao da Empresa:	OUTROS			

---

Processo:	PRC0004516	PROCESSO CONT. DIRETA P/ ITEM	Tipo:	ITEM
Licitacao:				
Natureza:	CONTRATACAO DIRETA			
Modalidade:	CONTRATACAO DIRETA			
Caracteristica:	COMPRA/SERVICO			
Inicio do processo:	04/05/2016 Homologacao/Adjudicacao (Ratificacao): 05/05/2016			
Objeto do processo:	REFERE-SE A PUBLICAÇÃO EM JORNAL LOCAL DE AVISO DE LICITAÇÃO DE PREGAO PRESENCIAL 001/2016.			
Fornecedor vencedor:	GRAFICA FOLHA IMPRESSOES LTDA	Valor:	265,00	
Classificacao da Empresa:	OUTROS			

---

Processo:	PRC0005016	PROCESSO CONT. DIRETA P/ ITEM	Tipo:	ITEM
Licitacao:				
Natureza:	CONTRATACAO DIRETA			
Modalidade:	CONTRATACAO DIRETA			
Caracteristica:	COMPRA/SERVICO			
Inicio do processo:	17/05/2016 Homologacao/Adjudicacao (Ratificacao): 18/05/2016			
Objeto do processo:	REFERE-SE A PUBLICAÇÃO EM JORNAL LOCAL DE AVISO DE LICITAÇÃO PARA ATENDER AS NECESSIDADES DO IPREVI.			
Fornecedor vencedor:	GRAFICA FOLHA IMPRESSOES LTDA	Valor:	254,00	
Classificacao da Empresa:	OUTROS			

---

---

Processo: PRC0005716                      PROCESSO CONT. DIRETA GLOBAL                      Tipo: GLOBAL  
Licitacao:  
Natureza: CONTRATAÇÃO DIRETA  
Modalidade: CONTRATAÇÃO DIRETA  
Característica: COMPRA/SERVICO

Início do processo: 01/06/2016 Homologação/Adjudicação (Ratificação): 02/06/2016  
Objeto do processo: REFERE-SE À PUBLICAÇÃO EM JORNAL LOCAL FR CANCELAM  
ENTO DE EDITAL DE PREGAO PRESENCIAL 002/2016.

Fornecedor vencedor: GRAFICA FOLHA IMPRESSOES LTDA                      Valor:                      196,00  
Classificação da Empresa: OUTROS

---

Processo: PRC0005816                      PROCESSO CONT. DIRETA GLOBAL                      Tipo: GLOBAL  
Licitacao:  
Natureza: CONTRATAÇÃO DIRETA  
Modalidade: CONTRATAÇÃO DIRETA  
Característica: COMPRA/SERVICO

Início do processo: 02/06/2016 Homologação/Adjudicação (Ratificação): 03/06/2016  
Objeto do processo: REFERE-SE À PUBLICAÇÃO NO DOE DE COMUNICADO DE  
ANULAÇÃO DE ATOS PRATICADOS NO PP 01/2016.

Fornecedor vencedor: ZURIEL PUBLICIDADE E SERVIÇOS EIRELI EPP                      Valor:                      959,20  
Classificação da Empresa: Empresa de Pequeno Porte

Processo:	PRC0006016	PROCESSO DE LICITACAO POR ITEM	Tipo:	ITEM
Licitacao:	PP 000316			
Natureza:	PREGAO			
Modalidade:	PREGAO			
Caracteristica:	COMPRA/SERVICO			
Inicio do processo:	09/06/2016 Homologacao/Adjudicacao (Ratificacao):	12/07/2016		
Objeto do processo:	REFERE-SE A AQUISIÇÃO DE EQUIPAMENTOS DE INFORMATICA PARA ATENDER AS NECESSIDADES DO IPREVI			
Fornecedor vencedor:	KIT NET INFORMATICA LTDA	Valor:	9.339,00	
Classificacao da Empresa:	OUTROS			
Processo:	PRC0006114	PROCESSO DE LICITACAO GLOBAL	Tipo:	GLOBAL
Licitacao:	PP 000114			
Natureza:	PREGAO			
Modalidade:	PREGAO			
Caracteristica:	COMPRA/SERVICO			
Inicio do processo:	08/07/2014 Homologacao/Adjudicacao (Ratificacao):	25/09/2014		
Objeto do processo:	REFERE-SE A CONTRATAÇÃO DE EMPRESA ESPECIALIZADA EM LOCAÇÃO DE SOFTWARE DE GESTÃO PREVIDENCIARIA - RPPS INTEGRADO NAS AREAS DE CADASTRO, CONCESSÃO DE BENEFÍCIOS, FOLHA DE PAGAMENTO, ARRECADAÇÃO, CONTABILIDADE, ALMOXARIFADO, PATRIMÔNIO, ATENDIMENTO VIA WEB.			
Fornecedor vencedor:	UNIVERSALPREV SOFTWARE E CONSULTORIA LTDA	Valor:	57.000,00	
Classificacao da Empresa:	OUTROS			
Processo:	PRC0006716	PROCESSO CONT. DIRETA P/ ITEM	Tipo:	ITEM
Licitacao:				
Natureza:	CONTRATAÇÃO DIRETA			
Modalidade:	CONTRATAÇÃO DIRETA			
Caracteristica:	COMPRA/SERVICO			
Inicio do processo:	22/06/2016 Homologacao/Adjudicacao (Ratificacao):	23/06/2016		
Objeto do processo:	REFERE-SE A PUBLICAÇÃO EM JORNAL LOCAL DE AVISO DE LICITAÇÃO PREGAO PRESENCIAL 003/2016.			
Fornecedor vencedor:	GRAFICA FOLHA IMPRESSOES LTDA	Valor:	265,00	
Classificacao da Empresa:	OUTROS			
Processo:	PRC0006816	PROCESSO CONT. DIRETA GLOBAL	Tipo:	GLOBAL
Licitacao:				
Natureza:	CONTRATAÇÃO DIRETA			
Modalidade:	CONTRATAÇÃO DIRETA			
Caracteristica:	COMPRA/SERVICO			
Inicio do processo:	01/07/2016 Homologacao/Adjudicacao (Ratificacao):	06/07/2016		
Objeto do processo:	REFERE-SE A CONTRATAÇÃO DE EMPRESA PARA FORNECIMENTO DE INTERNET EMPRESARIAL DE SMB DEDICADA, PARA ATENDER AS NECESSIDADES DO IPREVI.			
Fornecedor vencedor:	CROHMA SOLUCOES LTDA ME	Valor:	1.422,00	
Classificacao da Empresa:	Micro Empreendedor Individual			
Processo:	PRC0007016	PROCESSO CONT. DIRETA P/ ITEM	Tipo:	ITEM
Licitacao:				
Natureza:	CONTRATAÇÃO DIRETA			
Modalidade:	CONTRATAÇÃO DIRETA			
Caracteristica:	COMPRA/SERVICO			
Inicio do processo:	22/07/2016 Homologacao/Adjudicacao (Ratificacao):	09/08/2016		
Objeto do processo:	REFERE-SE A AQUISIÇÃO DE MATERIAL DE CONSUMO, GENERO ALIMENTICIO E LIMPEZA PARA ATENDER O IPREVI NO 2º SEMESTRE DE 2016.			
Fornecedor vencedor:	CARVALHO & CARVALHO LTDA.	Valor:	10,85	
Classificacao da Empresa:	OUTROS			
Fornecedor vencedor:	VICOSA EMBALAGENS LTDA	Valor:	103,70	

LISTAGEM DOS PROCESSOS DE 01/01/2016 A 31/12/2016

LICITACAO

\* \* \* inclui processos transferidos do exercicio anterior \* \* \*

Classificacao da Empresa: OUTROS  
Fornecedor vencedor: ADEMAR ALVES VILELA ME Valor: 820,31  
Classificacao da Empresa: OUTROS  
Fornecedor vencedor: FUNDACAO ARTHUR BERNARDES Valor: 29,75  
Classificacao da Empresa: OUTROS

-----  
Valor total do processo: 964,61

-----  
Processo: PRC0007116 PROCESSO CONT. DIRETA P/ ITEM Tipo: ITEM  
Licitacao:  
Natureza: CONTRATAÇÃO DIRETA  
Modalidade: CONTRATAÇÃO DIRETA  
Caracteristica: COMPRA/SERVICO

Inicio do processo: 28/07/2016 Homologacao/Adjudicacao (Ratificacao): 11/08/2016  
Objeto do processo: REFERE-SE A AQUISIÇÃO DE MATERIAL DE EXPEDIENTE  
PARA ATENDER AS NECESSIDADES DO IPREVI NO 2º SEMES  
TRE DE 2016.

Fornecedor vencedor: LIVRARIA E PAPELARIA NOBEL LTDA Valor: 140,00  
Classificacao da Empresa: OUTROS  
Fornecedor vencedor: LIVRARIA & PAPELARIA COLEGIAL DE VIÇOSA LTDA ME Valor: 51,00  
Classificacao da Empresa: Micro Empresa  
Fornecedor vencedor: PAPELARIA BARBOSA LTDA. Valor: 646,00  
Classificacao da Empresa: Micro Empresa  
Fornecedor vencedor: GISLENE DE FATIMA DA SILVA - ME Valor: 179,50  
Classificacao da Empresa: Micro Empresa

-----  
Valor total do processo: 1.016,50

---

Processo:	PRC0007416	PROCESSO CONT. DIRETA P/ ITEM	Tipo:	ITEM
Licitacao:				
Natureza:	CONTRATAÇÃO DIRETA			
Modalidade:	CONTRATAÇÃO DIRETA			
Característica:	COMPRA/SERVICO			
Início do processo:	11/08/2016 Homologacao/Adjudicacao (Ratificacao): 12/08/2016			
Objeto do processo:	REFERE-SE A DESENVOLVIMENTO, DESIGNER GRAFICO E DI AGRAMAÇÃO DE JORNAL INFORMATIVO DE QUATRO PAGINAS EM A4.			
Fornecedor vencedor:	BRENO EUCLIDES GUERRA CARVALHO		Valor:	240,00
Classificação da Empresa:	OUTROS			
=====				
Processo:	PRC0007916	PROCESSO CONT. DIRETA P/ ITEM	Tipo:	ITEM
Licitacao:				
Natureza:	CONTRATAÇÃO DIRETA			
Modalidade:	CONTRATAÇÃO DIRETA			
Característica:	COMPRA/SERVICO			
Início do processo:	18/08/2016 Homologacao/Adjudicacao (Ratificacao): 24/08/2016			
Objeto do processo:	REFERE-SE A IMPRESSAO DO JORNAL DO IPREVI EM PAPEL COUCHE, QUATRO PAGINAS.			
Fornecedor vencedor:	LIDER OUTDOOR COMUNICACAO E GRAFICA LTDA ME		Valor:	790,00
Classificação da Empresa:	Micro Empresa			
=====				
Processo:	PRC0008816	PROCESSO CONT. DIRETA GLOBAL	Tipo:	GLOBAL
Licitacao:				
Natureza:	CONTRATAÇÃO DIRETA			
Modalidade:	CONTRATAÇÃO DIRETA			
Característica:	COMPRA/SERVICO			
Início do processo:	03/10/2016 Homologacao/Adjudicacao (Ratificacao): 28/10/2016			
Objeto do processo:	REFERE-SE A AQUISIÇÃO DE UMA CAMERA DIGITAL, ZOOM 8X, RESOLUÇÃO DE 20.1 MP, DISPLAY 2.7", PARA ATENDER AS NECESSIDADES DO IPREVI.			
Fornecedor vencedor:	J&T CARTUCHOS E INFORMATICA LTDA		Valor:	900,00
Classificação da Empresa:	Micro Empresa			

Processo:	PRC0009016	PROCESSO CONT. DIRETA GLOBAL	Tipo:	GLOBAL
Licitacao:				
Natureza:	CONTRATAÇÃO DIRETA			
Modalidade:	CONTRATAÇÃO DIRETA			
Caracteristica:	COMPRA/SERVICO			
Inicio do processo:	04/10/2016 Homologacao/Adjudicacao (Ratificacao): 26/10/2016			
Objeto do processo:	REFERE-SE A AQUISIÇÃO DE MATERIAIS ELETRICOS TAIS COMO REATOR, LAMPADA FLUORESCENTE E ADAPTADOR 2P+T DE TOMADA, PARA ATENDEWR AS NECESSIDADES DO IPREVI.			
Fornecedor vencedor:	ELETRICA CEU LTDA	Valor:	407,00	
Classificacao da Empresa:	OUTROS			
=====				
Processo:	PRC0009816	PROCESSO CONT. DIRETA GLOBAL	Tipo:	GLOBAL
Licitacao:				
Natureza:	CONTRATAÇÃO DIRETA			
Modalidade:	CONTRATAÇÃO DIRETA			
Caracteristica:	COMPRA/SERVICO			
Inicio do processo:	16/11/2016 Homologacao/Adjudicacao (Ratificacao): 28/11/2016			
Objeto do processo:	REFERE-SE A PUBLICAÇÃO EM JORNAL LOCAL DE EDITAL DE ELEIÇÃO DO IPREVI PARA O CARGO DE DIRETOR(A) ADMINISTRATIVO FINANCEIRO.			
Fornecedor vencedor:	GRAFICA FOLHA IMPRESSOES LTDA	Valor:	470,00	
Classificacao da Empresa:	OUTROS			
=====				
Processo:	PRC0009916	PROCESSO CONT. DIRETA P/ ITEM	Tipo:	ITEM
Licitacao:				
Natureza:	CONTRATAÇÃO DIRETA			
Modalidade:	CONTRATAÇÃO DIRETA			
Caracteristica:	COMPRA/SERVICO			
Inicio do processo:	16/11/2016 Homologacao/Adjudicacao (Ratificacao): 05/12/2016			
Objeto do processo:	REFERE-SE A AQUISIÇÃO DE ROTEADOR MIKROTIK PARA RESOLVER PROBLEMAS DE INTERNET.			
Fornecedor vencedor:	ZEUS TI LTDA ME	Valor:	745,00	
Classificacao da Empresa:	Micro Empresa			



---

Processo: PRC0010216                      PROCESSO CONT. DIRETA GLOBAL                      Tipo: GLOBAL  
Licitacao:  
Natureza: CONTRATAÇÃO DIRETA  
Modalidade: CONTRATAÇÃO DIRETA  
Caracteristica: COMPRA/SERVICO

Início do processo: 28/11/2016 Homologacao/Adjudicacao (Ratificacao): 05/12/2016  
Objeto do processo: REFERE-SE A AQUISIÇÃO DE LANCHE PARA RECEPÇÃO DE  
GESTORES REGIONAIS DE RPPS, DEZEMBRO DE 2016.

Fornecedor vencedor: PADARIA UNIVERSITARIA LTDA                      Valor:                      301,35  
Classificacao da Empresa: OUTROS

---

Total geral:                      190.404,82

ALMOXARIFADO

Pag. 1  
73 69 01  
14 41 02

IPREVI - INST. PREV. MUN. VICOSA  
13-3 Balancete Físico Almojarifado - 2016

BALANCETE FÍSICO DO ALMOXARIFADO

Almojarifado: TODOS Cod: 0

Período da Movimentação: 01/01/2016 a 31/12/2016

P R O D U T O				Q U A N T I D A D E S			
DESCRICAÇÃO	CODIGO UN	COMPLEMENTO DA UN	LOTE	ANTERIOR	ENTRADAS	SAIDAS	ATUAL
ACUCAR CRISTAL PCTE 5KG	1361	PT		14,0000	15,0000	22,0000	7,0000
ADAPTADOR 2P+T 3PINOS	1756	UN		0,0000	6,0000	0,0000	6,0000
ADOCANTE	1262	UN		3,0000	6,0000	3,0000	6,0000
AGENDA TELEFONE PRETA	1438	UN		1,0000	0,0000	0,0000	1,0000
AGUA SANITARIA	1114	LT		10,0000	20,0000	17,0000	13,0000
ALCOOL COMUM	1121	LT		5,0000	0,0000	0,0000	5,0000
ALCOOL GEL 500G	1363	UN		5,0000	0,0000	7,0000	1,0000
ALFINETES	1324	CX		0,0000	2,0000	0,0000	2,0000
APONTADOR PARA LAPIS	331	UN		8,0000	10,0000	1,0000	17,0000
AUDIO CONFERENCIA	1741	UN		0,0000	1,0000	1,0000	0,0000
BOBINA PAPEL FAX	1403	UN		4,0000	0,0000	0,0000	4,0000
BOBINA PARA MAQUINA DE SOMAR	422	UN		22,0000	30,0000	4,0000	48,0000
BORRACHA BRANCA N. 60	428	UN		6,0000	0,0000	2,0000	4,0000
BORRACHA BRANCA No40	1553	UN		0,0000	5,0000	2,0000	3,0000
BOTIJO DE GAS	1726	UN		0,0000	1,0000	1,0000	0,0000
CADERNO 96 FOLHAS	523	UN		0,0000	4,0000	0,0000	4,0000
CAFE PO PTE 500GR	1376	UN		15,0000	100,0000	103,0000	12,0000
CAIXA DE ARQUIVO MORTO	1404	UN		15,0000	25,0000	15,0000	25,0000
CALCULADORA 12 DIG COM BOBINA	1517	UN		0,0000	1,0000	1,0000	0,0000
CAMERA DISPLAY 20MP ZOOM 8X	1754	UN		0,0000	1,0000	1,0000	0,0000
CANETA ESCRITA FINA (VERMELHA)	1590	UN		7,0000	15,0000	1,0000	6,0000
CANETA ESCRITA FINA [AZUL]	372	UN		7,0000	15,0000	19,0000	3,0000
CANETA ESCRITA FINA [PRETA]	371	UN		6,0000	10,0000	3,0000	13,0000
CANETA ESCRITA FINA [VERMELHA]	370	UN		0,0000	10,0000	0,0000	10,0000
CANETA PERMANENTE CD/DVD AZUL	1701	UN		5,0000	0,0000	2,0000	3,0000
CANETA PERMANENTE CD/DVD PRETA	1702	UN		4,0000	0,0000	0,0000	4,0000
CAPA TRANSPARENTE 95X65MM	1751	UN		0,0000	500,0000	0,0000	500,0000
CAPAS DE PROCESSO VERDE	1512	UN		200,0000	0,0000	0,0000	200,0000
CAPAS DE PROCESSOS AZUL	1513	UN		23,0000	0,0000	0,0000	23,0000
CAPAS PARA PROCESSO	340	UN		480,0000	0,0000	0,0000	480,0000
CARTAO DE VISITA	1561	UN		4.857,0000	0,0000	50,0000	4.807,0000
CARTUCHO HP 28 COLOR ORIGINAL	1691	UN		1,0000	0,0000	1,0000	0,0000
CD R	1406	UN		9,0000	0,0000	0,0000	9,0000
CD RW	1407	UN		6,0000	0,0000	0,0000	6,0000
CHAVES PARA FECHADURA	1671	UN		0,0000	11,0000	11,0000	0,0000
CLIPS 2/0 500 GR.	439	CX		2,0000	2,0000	0,0000	4,0000
CLIPS 4/0 (CX 500 GR)	398	UN		1,0000	2,0000	0,0000	3,0000
CLIPS 8/0 500GRS	1408	CX		3,0000	1,0000	0,0000	4,0000
COLA BASTAO	337	UN		0,0000	4,0000	2,0000	2,0000
COLA BRANCA 90 GR.	498	VD		10,0000	15,0000	8,0000	17,0000
COLCHETE 07	1733	CX		0,0000	4,0000	2,0000	2,0000
COLCHETE No 5	384	CX		4,0000	0,0000	1,0000	3,0000
COLCHETES No10	1515	CX		5,0000	0,0000	0,0000	5,0000
COLCHETES No12	1446	CX		2,0000	2,0000	0,0000	4,0000

CAPAS PARA PROCESSO	340 UN	480,0000	0,0000	0,0000	480,0000
CARTAO DE VISITA	1561 UN	4.857,0000	0,0000	50,0000	4.807,0000
CARTUCHO HP 28 COLOR ORIGINAL	1691 UN	1,0000	0,0000	1,0000	0,0000
CD R	1406 UN	9,0000	0,0000	0,0000	9,0000
CD RW	1407 UN	6,0000	0,0000	0,0000	6,0000
CHAVES PARA FECHADURA	1671 UN	0,0000	11,0000	11,0000	0,0000
CLIPS 2/0 500 GR.	439 CX	2,0000	2,0000	0,0000	4,0000
CLIPS 4/0 (CX 500 GR)	398 UN	1,0000	2,0000	0,0000	3,0000
CLIPS 8/0 500GRS	1408 CX	3,0000	1,0000	0,0000	4,0000
COLA BASTAO	337 UN	0,0000	4,0000	2,0000	2,0000
COLA BRANCA 90 GR.	438 VD	10,0000	15,0000	8,0000	17,0000
COLCHETE 07	1733 CX	0,0000	4,0000	2,0000	2,0000
COLCHETE No 5	384 CX	4,0000	0,0000	1,0000	3,0000
COLCHETES No10	1515 CX	5,0000	0,0000	0,0000	5,0000
COLCHETES No12	1446 CX	2,0000	2,0000	0,0000	4,0000
COLETOR DE ASSINATURA DIGITAL	1740 UN	0,0000	1,0000	1,0000	0,0000
CONJUNTO DE PANEIAS 5 PECAS	1613 UN	1,0000	0,0000	1,0000	0,0000
CONSOME DE LOUCA	1615 UN	6,0000	0,0000	6,0000	0,0000
COPO DESC.200ML PTE 100UN	1369 PT	6,0000	32,0000	30,0000	8,0000
COPO DESCARTAVEL 50ML 100UN	1491 PT	7,0000	22,0000	25,0000	4,0000
COPO STYLO DE AGUA C/PE	1618 UN	24,0000	0,0000	24,0000	0,0000
CORDAO DE CRACHA	1562 UN	13,0000	0,0000	0,0000	13,0000
CORRETIVO FITA	1409 UN	6,0000	5,0000	1,0000	10,0000
CORRETIVO LIQUIDO	442 UN	2,0000	0,0000	1,0000	1,0000
CPU	1582 UN	0,0000	1,0000	1,0000	0,0000
DESCANSOS DE COPOS	1614 UN	18,0000	0,0000	0,0000	18,0000
DESODORANTE SANITARIO	1694 UN	5,0000	20,0000	19,0000	6,0000
DETERGENTE 500 ML	1372 UN	9,0000	5,0000	9,0000	5,0000
DETERGENTE 500 ML LIMP. PESADA	1153 UN	21,0000	0,0000	15,0000	6,0000
DISPENSADOR DE ALCOOL GEL	1747 UN	0,0000	5,0000	3,0000	2,0000
DISQUETES	1410 UN	28,0000	0,0000	0,0000	28,0000

CONTINUA

P R O D U T O				Q U A N T I D A D E S			
DESCRICAO	CODIGO UN	COMPLEMENTO DA UN	LOTE	ANTERIOR	ENTRADAS	SAIDAS	ATUAL
DVD RW	1411	UN		18,0000	0,0000	0,0000	18,0000
EBULIDOR	1373	UN		1,0000	0,0000	0,0000	1,0000
ELASTICO LATEX N.18	1558	PT		1,0000	0,0000	0,0000	1,0000
ENVELOPE BR TIMBRADO 115X230	1727	UN		0,0000	1,000,0000	235,0000	765,0000
ENVELOPE BR.TIMBRADO 240X340	1730	UN		0,0000	400,0000	245,0000	155,0000
ENVELOPE BRANCO OF. TIMBRADO	561	UN		124,0000	0,0000	124,0000	0,0000
ENVELOPE PARD0 TIMB 260X360	1731	UN		0,0000	150,0000	0,0000	150,0000
ENVELOPE TIMBR PARD0 162X250	1729	UN		0,0000	150,0000	0,0000	150,0000
ENVELOPE TIMBRA. PARD0 240X340	1728	UN		0,0000	800,0000	220,0000	580,0000
ESPANADOR DE PENAS N.30	1163	UN		1,0000	0,0000	0,0000	1,0000
ESPONJA DE LIMPEZA DUPLA FACE	1189	UN		5,0000	10,0000	7,0000	8,0000
ESTILETE MEDIO	1417	UN		1,0000	0,0000	0,0000	1,0000
EXTRATOR DE GRAMPOS	334	UN		1,0000	2,0000	0,0000	3,0000
FICHARIO PRETO 04 FUIROS	1418	UN		37,0000	0,0000	3,0000	34,0000
FILTRO DE FLANELA P/ CAFE 103	1653	UN		1,0000	5,0000	4,0000	2,0000
FILTRO P/CAFE POLIESTER 103	1745	UN		0,0000	5,0000	1,0000	4,0000
FITA ADESIVA 12MMX30M, PEQUENA	1657	UN		4,0000	0,0000	2,0000	2,0000
FITA ADESIVA TRANSP.45MM X 50M	1703	UN		3,0000	4,0000	5,0000	2,0000
FITA IMPRESSORA FX2190	1419	UN		10,0000	0,0000	0,0000	10,0000
FITA IMPRESSORA FX890	1420	UN		8,0000	0,0000	0,0000	8,0000
FLANELA DE ALGODAO	1704	UN		6,0000	20,0000	17,0000	9,0000
FORMULARIO 80COL.1VIA BRANCA	1705	CX		3,0000	0,0000	0,0000	3,0000
FORMULARIO 80COL.2VIAS BRANCAS	1706	CX		3,0000	0,0000	0,0000	3,0000
FORMULARIO 80COL.3VIAS	1707	CX		1,0000	0,0000	0,0000	1,0000
FUSIVEL DE VIDRO 10A	1570	UN		1,0000	0,0000	0,0000	1,0000
GAS LIQUEFEITO DE PETROLEO GLP	1475	UN		0,0000	2,0000	2,0000	0,0000
GRAMPEADOR DE MESA P/30 FOLHAS	1658	UN		1,0000	0,0000	0,0000	1,0000
GRAMPEADOR MESA ACO 240FOLHAS	1708	UN		1,0000	0,0000	0,0000	1,0000
GRAMPEADOR METAL.ALICATE 26/6	1709	UN		2,0000	2,0000	2,0000	2,0000
GRAMPO COBREADO 26/6	1656	CX	CAIXA C/5.000 UND	3,0000	4,0000	1,0000	6,0000
GRAMPO DE TRILHO BR.600FLS	1660	UN		1,0000	0,0000	0,0000	1,0000
GRAMPOS 9/8 - 23/13	1424	CX		1,0000	1,0000	0,0000	2,0000
GUARDANAPO PAPEL PT 50UN	1374	PT		13,0000	10,0000	9,0000	14,0000
IMPRESSORA TANQUE DE TINTA	1739	UN		0,0000	2,0000	2,0000	0,0000
KIT PINCEL QUADR BR E APAGADOR	1737	UN		0,0000	2,0000	1,0000	1,0000
LAMINA PARA ESTILETE MEDIO	1425	UN		1,0000	0,0000	1,0000	0,0000
LAMPADA FLUORESCENTE 20W 127V	1440	UN		3,0000	10,0000	4,0000	9,0000
LAMPADA FLUORESCENTE 40W	982	UN		9,0000	10,0000	9,0000	10,0000
LAPIS PRETO N. 2	327	UN		110,0000	0,0000	10,0000	100,0000
LIMPA VIDRO 500 ML	1158	UN		4,0000	5,0000	2,0000	7,0000
LIXEIRA PLASTICA 8/TAMPA 10LTS.	1552	UN		2,0000	0,0000	1,0000	1,0000
LUPA DE VIDRO 75 MM	1697	UN		1,0000	0,0000	0,0000	1,0000
LUVA DE BORRACHA	687	PR		3,0000	0,0000	2,0000	1,0000
MONITOR LED 21,5 IPS	1743	UN		0,0000	1,0000	1,0000	0,0000
MOUSE OPTICO	1439	UN		3,0000	0,0000	2,0000	1,0000
NO BREAK/SHORT BREAK	88	UN		0,0000	1,0000	0,0000	1,0000

NO BREAK/SHORT BREAK	88 UN		0,0000		1,0000		0,0000		1,0000
ORGANIZADOR DE GAVETA	1490 UN		2,0000		0,0000		0,0000		2,0000
PANO DE LIMPEZA	1174 UN		5,0000		0,0000		4,0000		1,0000
PANO DE PRATO	1128 UN		2,0000		5,0000		2,0000		5,0000
PAPEL A4 BRANCO	1427 RS		48,0000		70,0000		92,0000		26,0000
PAPEL A4 RECICLADO	1428 RS		15,0000		0,0000		8,0000		7,0000
PAPEL ALMACO	513 FL		80,0000		0,0000		0,0000		80,0000
PAPEL CARTAO 50X66	1735 UN		0,0000		50,0000		0,0000		50,0000
PAPEL CONTACT	434 MT		2,0000		6,0000		4,0000		4,0000
PAPEL HIGIENICO BRANCO RL 60M	1551 PT		16,0000		40,0000		46,0000		10,0000
PAPEL SULFITE A4 VERDE	1711 UN		1,0000		2,0000		0,0000		3,0000
PAPEL TIMBRADO	1530 UN		8.700,0000		10.000,0000		3.400,0000		15.300,0000
PARAFUSO FILIPPIS 3,5X40	1630 UN		2,0000		0,0000		2,0000		0,0000
PASTA AZ TAM. OFICIO L. LARGO	407 UN		12,0000		5,0000		0,0000		17,0000
PASTA C/ELASTICO 245X335X30MM	1749 UN		0,0000		2,0000		0,0000		2,0000

CONTINUA

Período da Movimentação: 01/01/2016 a 31/12/2016

P R O D U T O				Q U A N T I D A D E S			
DESCRICAO	CODIGO UN	COMPLEMENTO DA UN	LOTE	ANTERIOR	ENTRADAS	SAIDAS	ATUAL
PASTA CANALETA	1429	UN		10,0000	0,0000	10,0000	0,0000
PASTA CARTAO DUFLO CINZA	1712	UN		122,0000	50,0000	25,0000	147,0000
PASTA COM BOLSA INTERNA	1713	UN		300,0000	0,0000	20,0000	280,0000
PASTA COM TRILHO AMARELA	1430	UN		9,0000	10,0000	5,0000	14,0000
PASTA COM TRILHO AZUL	1431	UN		18,0000	10,0000	13,0000	15,0000
PASTA COM TRILHO VERDE	1432	UN		20,0000	10,0000	15,0000	15,0000
PASTA COM TRILHO VERMELHA	1433	UN		22,0000	10,0000	17,0000	15,0000
PASTA SUSPENSIVA MARMORIZADA	1641	UN		105,0000	0,0000	50,0000	55,0000
PERFURADOR DE PAPEL 2 FUROS	1487	UN		1,0000	1,0000	0,0000	2,0000
PERFURADOR DE PAPEL 4x20FLS	1659	UN		0,0000	4,0000	0,0000	4,0000
PINCEL ATOMICO 1100 AZUL	378	UN		1,0000	0,0000	1,0000	0,0000
PINCEL ATOMICO 1100 PRETO	444	UN		2,0000	0,0000	2,0000	0,0000
PINCEL ATOMICO 1100 VERDE	377	UN		1,0000	0,0000	1,0000	0,0000
PINCEL ATOMICO 1100 VERMELHO	522	UN		1,0000	0,0000	1,0000	0,0000
PINCEL MARCA TEXTO AMARELO	1661	UN		5,0000	10,0000	10,0000	5,0000
PINCEL MARCA TEXTO LARANJA	1714	UN		8,0000	0,0000	4,0000	4,0000
PINCEL MARCA TEXTO VERDE	1662	UN		5,0000	5,0000	7,0000	3,0000
PLAQUETAS DE PATRIMONIO	1444	UN		800,0000	0,0000	50,0000	750,0000
PLASTICO PARA CDS E DVDS	1448	UN		11,0000	0,0000	0,0000	11,0000
PLASTICO PARA FICHARIO	1435	UN		15,0000	0,0000	0,0000	15,0000
PORTA COPO (DESCARTAVEL 50ML)	1240	UN		1,0000	0,0000	0,0000	1,0000
PRENDEDOR DE PAPEL EM METAL 15	1557	CX		1,0000	0,0000	0,0000	1,0000
QUADRO DE AVISOS BR FORMICA	1734	UN		0,0000	1,0000	1,0000	0,0000
REATOR ELETRONICO	1715	UN		3,0000	0,0000	3,0000	0,0000
REATOR ELETRONICO 2X40W BIVOLT	1567	UN		0,0000	7,0000	1,0000	6,0000
REATOR ELETRONICO T10 20W	1755	UN		0,0000	4,0000	1,0000	3,0000
REGUA PLASTICA 30 CM	429	UN		6,0000	0,0000	0,0000	6,0000
REGUA POLIETILENO 30CM PRETA	1716	UN		4,0000	0,0000	0,0000	4,0000
RODO PARA PIA	1717	UN		1,0000	0,0000	1,0000	0,0000
ROLETE DE TINTA CALCULADORAS	1413	UN		4,0000	4,0000	0,0000	8,0000
ROTEADOR MIKROTIK	1763	UN		0,0000	1,0000	1,0000	0,0000
SABAO DE COCO BARRA 200GRS	1492	UN		3,0000	0,0000	0,0000	3,0000
SABAO EM BARRA 200 GR.	1118	UN		10,0000	0,0000	0,0000	10,0000
SABONETE LIQUIDO 5LTS	1377	UN		0,0000	3,0000	2,0000	1,0000
SACO ALVEJADO BRCO 100*ALGODAO	1654	UN		3,0000	5,0000	6,0000	2,0000
SACO P/LIXO 5LTS	1493	PT		0,0000	15,0000	14,0000	1,0000
SACO PLASTICO P/ LIXO 100.LTS	1138	PT		14,0000	0,0000	11,0000	3,0000
SERVICO DE IMPRESSAO DE JORNAL	1753	SV		0,0000	1.000,0000	851,0000	149,0000
TAPETE PEQUENO	1380	UN		2,0000	0,0000	2,0000	0,0000
TE DE TOMADA	1569	UN		2,0000	0,0000	2,0000	0,0000
TECLADO	1531	UN		1,0000	0,0000	0,0000	1,0000
TELEFONE COM FIO	1524	UN		1,0000	0,0000	1,0000	0,0000
TESOURA MEDIA ACO INOX	1718	UN		1,0000	8,0000	3,0000	6,0000
TINTA P/ CARIMBO PRETA	376	UN		0,0000	1,0000	0,0000	1,0000
TINTA PARA CARIMBO AZUL	135	FR 30 ML		0,0000	1,0000	0,0000	1,0000
TOALHA DE PAPEL INTER. BRANCA	1559	PT		8,0000	0,0000	8,0000	0,0000
TOALHA DE PAPEL PT250FLS	1518	PT		0,0000	30,0000	20,0000	10,0000
TRANSPARENCIA	1437	UN		26,0000	0,0000	0,0000	26,0000
TOTAL NO PERIODO				16.722,0000	14.865,0000	6.045,0000	25.542,0000

## ORÇAMENTO FINANCEIRO

LEI ORÇAMENTÁRIA ANUAL EXERCÍCIO DE 2016			
RECEITA PREVISTA POR CATEGORIA	VALOR (R\$)	DESPESA FIXADA POR CATEGORIA	VALOR (R\$)
<b>Receitas Correntes</b>	15.200.000,00	<b>Despesas Correntes</b>	16.209.000,00
<b>Receitas de Capital</b>	0,00	<b>Despesas de Capital</b>	26.000,00
		<b>Reserva Orçamentária do RPPS</b>	4.955.000,00
<b>TOTAL</b>	<b>15.200.000,00</b>	<b>TOTAL</b>	<b>21.190.000,00</b>

TRANSFERÊNCIAS FINANCEIRAS EXERCÍCIO DE 2016	
<b>PREFEITURA MUNICIPAL DE VIÇOSA</b>	<b>R\$ 4.300.000,00</b>
<b>CÂMARA MUNICIPAL DE VIÇOSA</b>	<b>R\$ 103.000,00</b>
<b>SERVIÇO AUT. ÁGUA E ESG. DE VIÇOSA</b>	<b>R\$ 1.587.000,00</b>
<b>TOTAL</b>	<b>R\$ 5.990.000,00</b>

ACOMPANHAMENTO MENSAL DAS RECEITAS 3º QUADRIMESTRE DE 2016			
Mês	Projetada	Realizada	%
JANEIRO	R\$ 1.707.340,00	R\$ 2.550.373,20	149,38
FEVEREIRO	R\$ 1.130.840,00	R\$ 1.222.602,75	108,11
MARÇO	R\$ 1.135.550,00	R\$ 1.221.703,91	107,59
ABRIL	R\$ 1.170.220,00	R\$ 1.240.299,08	105,99
MAIO	R\$ 1.172.920,00	R\$ 1.333.570,06	113,70
JUNHO	R\$ 1.164.570,00	R\$ 1.348.494,08	115,79
JULHO	R\$ 1.164.800,00	R\$ 1.353.931,52	116,24
AGOSTO	R\$ 1.171.320,00	R\$ 1.335.490,86	114,02
SETEMBRO	R\$ 1.172.940,00	R\$ 1.082.306,35	92,27
OUTUBRO	R\$ 1.181.640,00	R\$ 1.040.447,19	88,05
NOVEMBRO	R\$ 1.189.360,00	R\$ 1.008.950,47	84,83
DEZEMBRO	R\$ 1.838.500,00	R\$ 1.749.448,76	95,16
<b>TOTAL</b>	<b>R\$ 15.200.000,00</b>	<b>R\$ 16.487.618,23</b>	<b>108,47</b>

FUNDO FINANCEIRO														
SEGURADOS	EXERCÍCIO													% COMPARATIVO DEZ 2016 E DEZ 2015
	2015	2016												
	DEZ	JAN	FEV	MAR	ABR	MAI	JUN	JUL	AGO	SET	OUT	NOV	DEZ	
APOSENTADOS	317	319	321	324	326	330	337	343	346	348	352	354	355	11,99
PENSIONISTAS	108	103	106	107	106	107	108	109	109	108	108	109	111	2,78
ATIVOS	667	671	666	665	659	658	654	646	638	635	634	630	627	-6,00
<b>TOTAL</b>	<b>1.092</b>	<b>1.093</b>	<b>1.093</b>	<b>1.096</b>	<b>1.091</b>	<b>1.095</b>	<b>1.099</b>	<b>1.098</b>	<b>1.093</b>	<b>1.091</b>	<b>1.094</b>	<b>1.093</b>	<b>1.093</b>	<b>0,09</b>

FUNDO PREVIDENCIÁRIO														
SEGURADOS	EXERCÍCIO													% COMPARATIVO DEZ 2016 E DEZ 2015
	2015	2016												
	DEZ	JAN	FEV	MAR	ABR	MAI	JUN	JUL	AGO	SET	OUT	NOV	DEZ	
APOSENTADOS	11	12	12	13	13	13	13	13	13	14	15	15	15	36,36
PENSIONISTAS	7	7	7	8	8	8	8	8	8	7	7	7	7	0,00
ATIVOS	622	621	621	661	661	658	661	661	662	660	663	664	665	6,91
<b>TOTAL</b>	<b>640</b>	<b>640</b>	<b>640</b>	<b>682</b>	<b>682</b>	<b>679</b>	<b>682</b>	<b>682</b>	<b>683</b>	<b>681</b>	<b>685</b>	<b>686</b>	<b>687</b>	<b>7,34</b>



DESPESAS	FUNDO FINANCEIRO	FUNDO PREVIDENCIÁRIO	GESTÃO ADM. FUNDO FINANCEIRO	GESTÃO ADM. FUNDO PREVIDENCIÁRIO	TOTAL	%
APOSENTADORIAS	11.213.452,59	228.977,98	-	-	11.442.430,57	71,95
PENSÕES	2.009.657,05	69.932,13	-	-	2.079.589,18	13,08
SALÁRIO FAMÍLIA INATIVOS	2.099,52	1.399,68	-	-	3.499,20	0,02
SENTENÇAS JUDICIAIS	231,89	164,82	-	-	396,71	0,00
SALÁRIO FAMÍLIA ATIVOS	403,50	17.262,72	-	-	17.666,22	0,11
AUXÍLIO DOENÇA	498.799,67	500.473,34	-	-	999.273,01	6,28
SALÁRIO MATERNIDADE	0,00	59.619,16	-	-	59.619,16	0,37
AUXÍLIO RECLUSÃO	0,00	0,00	-	-	0,00	0,00
DESPESAS EXERC. ANTERIORES	46.931,80	44.093,87	-	-	91.025,67	0,57
COMPENSAÇÃO FINANCEIRAS	4.060,99	42.238,57	-	-	46.299,56	0,29
ADMINISTRAÇÃO DO IPREVI	0,00	0,00	717.075,75	447.510,32	1.164.586,07	7,32
<b>TOTAL</b>	<b>13.775.637,01</b>	<b>964.162,27</b>	<b>717.075,75</b>	<b>447.510,32</b>	<b>15.904.385,35</b>	<b>100,00</b>

## SUPERÁVIT / DÉFICIT

Receita Total Realizada	Despesa Total Realizada	SUPERÁVIT
R\$ 16.487.618,23	R\$ 15.904.385,35	R\$ 583.232,88

FUNDO FINANCEIRO		
RECEITA REALIZADA	DESPESA REALIZADA	SUPERÁVIT/DÉFICIT
R\$ 8.007.126,55	R\$ 13.775.637,01	-R\$ 5.768.510,46

FUNDO PREVIDENCIÁRIO		
RECEITA REALIZADA	DESPESA REALIZADA	SUPERÁVIT/DÉFICIT
R\$ 7.263.949,35	R\$ 964.162,27	R\$ 6.299.787,08

GESTÃO ADMINISTRATIVA DO FUNDO FINANCEIRO		
RECEITA REALIZADA	DESPESA REALIZADA	SUPERÁVIT/DÉFICIT
R\$ 804.651,29	R\$ 717.075,75	R\$ 87.575,54

GESTÃO ADMINISTRATIVA DO FUNDO PREVIDENCIÁRIO		
RECEITA REALIZADA	DESPESA REALIZADA	SUPERÁVIT/DÉFICIT
R\$ 411.891,04	R\$ 447.510,32	-R\$ 35.619,28

REPASSE PARA COBERTURA DAS INSUFICIÊNCIAS FINANCEIRAS - EXERCÍCIO 2016				
COMPETÊNCIA	ENTIDADES			
	PMV	SAAE	CÂMARA	TOTAL
JANEIRO	R\$ 308.169,83	R\$ 80.806,42	R\$ 5.611,47	R\$ 394.587,72
FEVEREIRO	R\$ 314.975,35	R\$ 103.302,64	R\$ 5.611,48	R\$ 423.889,47
MARÇO	R\$ 328.785,36	R\$ 89.980,04	R\$ 5.611,32	R\$ 424.376,72
ABRIL	R\$ 435.107,19	R\$ 89.589,88	R\$ 4.332,72	R\$ 529.029,79
MAIO	R\$ 357.938,55	R\$ 112.106,05	R\$ 6.637,64	R\$ 476.682,24
JUNHO	R\$ 383.376,30	R\$ 125.632,15	R\$ 5.592,51	R\$ 514.600,96
JULHO	R\$ 350.642,72	R\$ 107.380,20	R\$ 6.005,18	R\$ 464.028,10
AGOSTO	R\$ 425.009,83	R\$ 134.514,57	R\$ 6.005,18	R\$ 565.529,58
SETEMBRO	R\$ 452.478,46	R\$ 134.024,98	R\$ 6.005,18	R\$ 592.508,62
OUTUBRO	R\$ 397.632,93	R\$ 94.650,83	R\$ 6.005,18	R\$ 498.288,94
NOVEMBRO	R\$ 481.009,72	R\$ 141.856,31	R\$ 6.005,18	R\$ 628.871,21
DEZEMBRO	R\$ 95.232,70	R\$ 18.089,29	R\$ 11.694,91	R\$ 125.016,90
<b>TOTAL</b>	<b>R\$ 4.330.358,94</b>	<b>R\$ 1.231.933,36</b>	<b>R\$ 75.117,95</b>	<b>R\$ 5.637.410,25</b>

TÍTULOS	R\$ / %
Valor total da remuneração, proventos e pensões dos segurados vinculados ao IPREVI, referente ao exercício financeiro anterior (A)	R\$ 58.596.006,97
Valor máximo para gastos com a taxa de administração	R\$ 1.171.920,14
Limite máximo permitido	2,00
Despesas Administrativas do IPREVI (B)	R\$ 1.164.586,07
<b>Percentual de Gastos com a Taxa de Administração até dezembro de 2016 (B/A)</b>	<b>1,99</b>

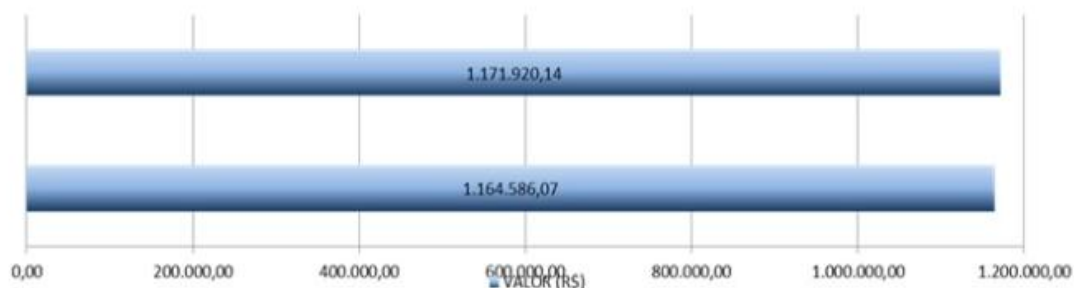

## DESPESA COM PESSOAL X RCC X TAXA DE ADMINISTRAÇÃO

LEI COMPLEMENTAR Nº 101/2000		
<u>ESPECIFICAÇÃO</u>	<u>VALORES</u>	<u>%</u>
Receita Corrente Líquida	R\$ 13.684.764,58	100,00
Limite dos Gastos com Pessoal - Executivo	R\$ 7.389.772,87	54,00
<b>Gastos com Pessoal - IPREVI</b>	<b>R\$ 1.721.340,47</b>	<b>23,29</b>

LEI Nº 1.511/2002		
<u>ESPECIFICAÇÃO</u>	<u>VALORES</u>	<u>%</u>
Taxa de Administração - Limite Exercício de 2016	R\$ 1.171.920,14	100,00
Limite dos Gastos com Pessoal	R\$ 703.152,08	60,00
<b>Gastos com Pessoal - IPREVI</b>	<b>R\$ 632.529,34</b>	<b>53,97</b>

## RESTOS A PAGAR DE 2016

Processados: R\$ 349.280,421

Serviço de Adm. = R\$ 805,78

Serviço de Previd. = R\$ 348.474,64

### CRÉDITOS ADICIONAIS REALIZADOS ATÉ O 3º QUADRIMESTRE DE 2016

Base de Cálculo	CRÉDITOS ADICIONAIS AUTORIZADOS (20%)	CRÉDITOS ADICIONAIS REALIZADOS	CRÉDITOS ADICIONAIS DISPONÍVEIS
R\$ 21.190.000,00	R\$ 4.238.000,00	R\$ 772.000,00	R\$ 3.466.000,00
% REALIZADO	100,00%	18,22%	81,78%

### CRÉDITOS ADICIONAIS - EXERCÍCIO DE 2016

DATA	Nº DECRETO	CRÉDITOS ADICIONAIS			FONTE DE RECURSOS ANULAÇÃO
		SUPLEMENTAR	ESPECIAIS	EXTRAORDINÁRIO	
13/05/2016	4.953/2016	R\$ 42.000,00	R\$ 0,00	R\$ 0,00	R\$ 42.000,00
19/09/2016	4.998/2016	R\$ 550.000,00	R\$ 0,00	R\$ 0,00	R\$ 550.000,00
19/09/2016	4.999/2016	R\$ 0,00	R\$ 120.000,00	R\$ 0,00	R\$ 120.000,00
07/11/2016	5.014/2016	R\$ 20.000,00	R\$ 0,00	R\$ 0,00	R\$ 20.000,00
29/11/2016	5.020/2016	R\$ 40.000,00	R\$ 0,00	R\$ 0,00	R\$ 40.000,00
<b>TOTAL GERAL</b>		<b>R\$ 652.000,00</b>	<b>R\$ 120.000,00</b>	<b>R\$ 0,00</b>	<b>R\$ 772.000,00</b>

## DEMONSTRAÇÃO DOS SALDOS BANCÁRIOS DEZEMBRO DE 2016

- ✓ Disponibilidades Financeiras: R\$ 237.244,11
- ✓ Aplicações do RPPS: R\$ 32.309.160,96
- ✓ Total dos recursos: R\$ 32.546.405,07

## IMOBILIZADO – DEZEMBRO DE 2016

Bens imóveis.....R\$ 1.300.000,00

Bens móveis.....R\$ 94.759,58

Total.....R\$ 1.394.759,58

## INVENTÁRIO GERAL E PATRIMONIAL

GES667		IPREVI - INST. PREV. MUN. VICOSA		Pag.
LINCORP.654-851		08-2 Bens Incorporados no Exercício - 2016		0001
				73 69 03
				08 43 23
=====				
INCORPORACAO POR AQUISICAO				
=====				
PERIODO: de 01/01/2016 a 31/12/2016				
=====				
ATIVO PERMANENTE	-	1.40000000		
+-----				
BENS IMOVEIS	-	1.42110000		
+-----				
SALAS E ESCRITORIOS	-	1.42110600		
+-----				
TOTAL CONTA SALAS E ESCRITORIOS				0,00
+-----				
TOTAL DA CONTA BENS IMOVEIS				0,00
+-----				
BENS MOVEIS	-	1.42120000		
+-----				
SERVICO DE ADMINISTRACAO	-	0501		
+-----				
DIRETORIA GERAL			Local.: 5	
CPU			Codigo: 001582	
* Plaqueta 000211	incorporada em	01/08/2016		1.760,00
AUDIO CONFERENCIA			Codigo: 001741	
* Plaqueta 000212	incorporada em	01/08/2016		1.429,00
MONITOR LED 21,5 IPS			Codigo: 001743	
* Plaqueta 000213	incorporada em	01/08/2016		795,00
+-----				
DIRETORIA ADMINISTRATIVA FINANCEIRA			Local.: 6	
NO BREAK/SHORT BREAK			Codigo: 000088	
+-----				
CONTABILIDADE			Local.: 9	
IMPRESSORA TANQUE DE TINTA			Codigo: 001739	
* Plaqueta 000215	incorporada em	01/08/2016		1.189,50
+-----				
DIRETORIA PREVIDENCIARIA			Local.: 12	
IMPRESSORA TANQUE DE TINTA			Codigo: 001739	
* Plaqueta 000216	incorporada em	01/08/2016		1.189,50
COLETOR DE ASSINATURA DIGITAL			Codigo: 001740	
* Plaqueta 000217	incorporada em	01/08/2016		2.639,00
+-----				
OUTROS BENS MOVEIS	-	1.42129900		
+-----				
TOTAL CONTA SALAS E ESCRITORIOS				0,00
+-----				
TOTAL DA CONTA BENS MOVEIS				10.984,00
+-----				
TOTAL DA CONTA ATIVO PERMANENTE				10.984,00
=====				
TOTAL INCORPORACAO POR AQUISICAO				10.984,00
=====				
TOTAL INCORPORACAO NO EXERCICIO RESULTANTE				10.984,00
TOTAL INCORPORACAO NO EXERCICIO INDEPENDENTE				0,00
TOTAL DAS INCORPORACOES				10.984,00
=====				

GES2200 IPREVI - INST. PREV. MUN. VICOSA Pag. 0001  
LINVENT.655-851 08-1 Inventario Patrimonial - 2016 73 69 01  
14 49 44

ATIVO PERMANENTE ATE' DEZEMBRO/2016

ATIVO PERMANENTE	- 1.40000000		
+ BENS IMOVEIS	- 1.42110000		
SERVICO DE ADMINISTRACAO	- 0501		
CONSELHO MUNICIPAL DE PREVIDENCIA		LOCAL:	3
QUANTIDADE PRODUTO	PLAQUETA	VALOR	
1 PREDIO SEDE IPREVI		1.300.000,00	
TOTAL SERVICO DE ADMINISTRACAO	- 0501	1.300.000,00	
+ SALAS E ESCRITORIOS	- 1.42110600		
TOTAL CONTA SALAS E ESCRITORIOS			0,00
TOTAL DA CONTA BENS IMOVEIS			1.300.000,00
+ BENS MOVEIS	- 1.42120000		
SERVICO DE ADMINISTRACAO	- 0501		
DIRETORIA GERAL		LOCAL:	5
1 CPU		1.760,00	
1 AUDIO CONFERENCIA		1.429,00	
1 MONITOR LED 21,5 IPS		795,00	
2 CADEIRA		44,00	
1 MESA DE FORMICA P/ COMPUTADOR		185,00	
1 FAC-SIMILE		520,00	
1 CENTRAL TELEFONICA		1.120,00	
3 MICRO COMPUTADOR		1.490,00	
1 ESTABILIZADOR		40,00	
1 OUTROS COMPONENTE INFORMATICA		14,00	
1 CADEIRA SECRETARIA		99,00	
2 MESA FORMICA		153,00	
13 CADEIRA DIRETOR		249,00	
1 IMPRESSORA MULTIFUNCIONAL		380,00	
1 ARMARIO TIPO BALCAO 4 PORTAS		650,00	
2 MONITOR 17" LCD		480,00	
1 CADEIRA PRESIDENTE		297,00	
1 VENTILADOR DE COLUNA		169,00	
1 PORTA REVISTA		41,80	
1 APOIO PARA OS PES		79,00	
2 PERSIANAS PVC VERTICAL		158,00	
1 MESA DE REUNIAO		998,00	
1 BALCAO EM MDF		2.500,00	
DIRETORIA ADMINISTRATIVA FINANCEIRA		LOCAL:	6
QUANTIDADE PRODUTO	PLAQUETA	VALOR	
1 NO BREAK/SHORT BREAK		337,00	
4 CADEIRA DIRETOR		350,00	
1 PROJETOR DE MULTIMIDIA		1.990,00	
1 CPU		1.500,00	
2 ARMARIO ALTO FECH. MELAMINICO		845,00	
1 GAVETEIRO TRES GAVETAS		190,00	
1 CAMERA DISPLAY 20MP ZOOM 8X		900,00	
1 ROTEADOR MIKROTIK		745,00	
2 ARMARIO DE MADEIRA		352,00	



2	ARMARIO DE ACO	338,00
1	ESTANTE	1.470,00
3	CADEIRA	44,00
1	COFRE	585,00
2	MESA DE FORMICA P/ COMPUTADOR	182,00
1	FOGAO	359,00
1	GELADEIRA	640,00
1	VENTILADOR	99,00

CONTINUA ==

LINVENT.655-851 08-1 Inventario Patrimonial - 2016 14 49 44

ATIVO PERMANENTE ATE' DEZEMBRO/2016

1	LIQUIDIFICADOR 500W	179,00
1	BEBEDOURO	599,00
2	APARELHO TELEFONICO	105,67
2	MAQUINA DE CALCULAR	146,15
1	GUILHOTINA	399,00
5	MICRO COMPUTADOR	1.160,00
1	ESTABILIZADOR	35,00
1	NO BREAK/SHORT BREAK	238,00
1	OUTROS COMPONENTE INFORMATICA	14,00
4	ARQUIVO 4 GAVETAS C/ CHAVE	460,00
2	IMPRESSORA DESKJET	269,40
4	CADEIRA SECRETARIA	99,00
1	CADEIRA INJETADA	75,00
3	MESA FORMICA	285,00
1	ARMARIO EM MELANINO	283,00
5	CADEIRA DIRETOR	285,00
2	IMPRESSORA MULTIFUNCIONAL	298,00
1	GRAVADORA DVD-RW	69,00
1	GABINETE DE COZINHA C/PIA	652,00
1	CAMPAINHA SEM FIO	39,90
1	PLACAS DE IDENTIFICACAO	87,00
4	MONITOR 17" LCD	305,00
1	IMPRESSORA LASER COLORIDA	1.435,00
1	IMPRESSORA MATRICIAL	1.750,00
1	CONCERTO CADEIRA	290,00
1	CADEIRA PRESIDENTE	297,00
4	ARMARIO SUSPENSO 2 PORTAS	260,00
4	MESA ESTACAO DE TRABALHO	393,00
3	APOIO PARA OS PES	47,00
1	FRAGMENTADORA DE PAPEL	136,00
3	PERSIANAS PVC VERTICAL	100,00
1	MEMORIA RAM	332,00

1	HD 40GB			255,00
1	MONITOR LCD 18.5'			328,00
1	NOTEBOOK			1.544,00
4	CPU			1.299,00
1	MONITOR LCD 20" PRETO			459,00
1	TELA DE PROJECAO 111'			520,00
1	ARMARIO BAIXO FECH. MELAMINICO			170,00
1	ARMARIO ALTO FECH. MELAMINICO			690,00
1	ARMARIO MELAM. 1 PORTA 2 GAVET			400,00
1	ARMARIO ALTO EM ACO			420,00
4	CADEIRA SECRETARIA BASE FIXA			110,00
1	SOFANETE 03 LUGARES			710,00
1	SOFANETE 02 LUGARES			510,00
3	ASSENTO ENCOSTO SECRETARIA			60,00
4	VENTILADOR DE COLUNA DE 60CM			210,00
1	AR CONDICIONADO 30000 BTU INST			4.200,00
1	AR CONDICIONADO 24000 BTU INST			3.255,00
1	DIVISORIA DE MADEIRA			1.239,00
3	MASTRO PARA BANDEIRA 2 METROS			32,90
1	BASE P/03 MASTRO DE BANDEIRA			193,40
CONTABILIDADE				LOCAL: 9
QUANTIDADE	PRODUTO	PLAQUETA	VALOR	
1	IMPRESSORA LASER MONOCROMATICA			635,00
1	IMPRESSORA TANQUE DE TINTA			1.189,50
DIRETORIA PREVIDENCIARIA				LOCAL: 12
QUANTIDADE	PRODUTO	PLAQUETA	VALOR	
4	CADEIRA SECRETARIA BASE FIXA			99,00
1	SOFANETE 03 LUGARES			740,00
1	SOFANETE 02 LUGARES			489,00
1	IMPRESSORA LASER MONOCROMATICA			635,00
1	GAVETEIRO TRES GAVETAS			190,00

1	GAVETEIRO TRES GAVETAS			190,00
1	IMPRESSORA TANQUE DE TINTA			1.189,50
1	COLETOR DE ASSINATURA DIGITAL			2.639,00
4	CADEIRA			44,00
3	MESA DE FORMICA P/ COMPUTADOR			176,00
1	APARELHO TELEFONICO			105,67
1	GUILHOTINA			79,20
4	MICRO COMPUTADOR			849,00
2	TECLADO USB			20,45

CONTINUA

1	NO BREAK/SHORT BREAK		249,10
2	OUTROS COMPONENTE INFORMATICA		1.950,30
2	ARQUIVO 4 GAVETAS C/ CHAVE		287,00
2	CADEIRA SECRETARIA		105,00
3	MESA FORMICA		285,00
1	ARMARIO EM MELANINO		298,00
1	CADEIRA DIRETOR		227,00
1	IMPRESSORA MULTIFUNCIONAL		415,00
1	GRAVADORA DVD-RW		135,00
3	MONITOR 17" LCD		537,44
1	IMPRESSORA LASER COLORIDA		1.800,90
1	CADEIRA PRESIDENTE		297,00
2	ARMARIO SUSPENSO 2 PORTAS		260,00
1	APOIO PARA OS PES		79,00
3	PERSIANAS PVC VERTICAL		235,00
1	CPU		1.190,00
1	MONITOR LCD 20" PRETO		500,00
TOTAL SERVICO DE ADMINISTRACAO		- 0501	105.743,58
OUTROS BENS MOVEIS		- 1.42129900	
TOTAL CONTA SALAS E ESCRITORIOS			0,00
TOTAL DA CONTA BENS MOVEIS			105.743,58
TOTAL DA CONTA ATIVO PERMANENTE			1.405.743,58
TOTAL GERAL DE BENS			220
TOTAL GERAL			1.405.743,58

## ALOCAÇÃO DOS RECURSOS DO IPREM - DEZEMBRO DE 2016

BANCO	FUNDO DE INVESTIMENTO	FUNDO FINANCEIRO		FUNDO PREVIDENCIÁRIO		TAXA DE ADM. FUNDO FINANCEIRO		TAXA DE ADM. FUNDO PREVID.		TOTAL	% por fundo	% por banco
CAIXA	CAIXA FIBRASILIMA-B TÍT. PÚBL. RF	R\$ 9.509,22	9,19	R\$ 890.750,92	2,78	R\$ 0,00	0,00	R\$ 0,00	0,00	R\$ 900.260,14	2,79	96,28
	CAIXA FIBRASILTÍT. PÚBL. RF	R\$ 7.051,72	6,81	R\$ 5.912.404,67	18,48	R\$ 2.073,59	1,25	R\$ 4.665,53	11,71	R\$ 5.926.195,51	18,34	
	CAIXA FIBRASILIRF-M 1 TÍT. PÚBL. RF	R\$ 7.156,33	6,92	R\$ 10.177.436,71	31,80	R\$ 163.779,25	98,75	R\$ 35.193,21	88,29	R\$ 10.383.565,50	32,14	
	CAIXA FIBRASILIDKA IPCA 2A RF LP	R\$ 7.605,43	7,35	R\$ 10.509.392,47	32,84	R\$ 0,00	0,00	R\$ 0,00	0,00	R\$ 10.516.997,90	32,55	
	CAIXA FIBRASIL2018 ITP RF	R\$ 0,00	0,00	R\$ 1.280.769,00	4,00	R\$ 0,00	0,00	R\$ 0,00	0,00	R\$ 1.280.769,00	3,96	
	CAIXA FIBRASILREFERENCIADO	R\$ 0,00	0,00	R\$ 2.099.611,94	6,56	R\$ 0,00	0,00	R\$ 0,00	0,00	R\$ 2.099.611,94	6,50	
BB	BB PREVID RF IRF-M1	R\$ 72.165,01	69,73	R\$ 997.010,56	3,12	R\$ 0,00	0,00	R\$ 0,00	0,00	R\$ 1.069.175,57	3,31	3,31
	BB PREVID RF IRF-M	R\$ 0,00	0,00	R\$ 0,00	0,00	R\$ 0,00	0,00	R\$ 0,00	0,00	R\$ 0,00	0,00	
ITAÚ	ITAÚ SOBERANO REFER. DI LP FI	R\$ 0,00	0,00	R\$ 132.585,40	0,41	R\$ 0,00	0,00	R\$ 0,00	0,00	R\$ 132.585,40	0,41	0,41
TOTAL		R\$ 103.487,71	100,00	R\$ 31.999.961,67	100,00	R\$ 165.852,84	100,00	R\$ 39.858,74	100,00	R\$ 32.309.160,96	100,00	100,00%
%		0,32		99,04		0,51		0,12		100,00		

## RETORNO DOS INVESTIMENTOS – 3º QUADRIMESTRE DE 2016

MÊS	SALDO ANTERIOR	APLICAÇÕES	RESGATES	SALDO ATUAL	RETORNO R\$	RETORNO %	META %	ATINGIMENTO %
JANEIRO	R\$ 25.857.227,00	R\$ 2.421.336,93	R\$ 1.321.515,07	R\$ 27.392.616,19	R\$ 435.567,33	1,6311%	1,76%	92,52%
FEVEREIRO	R\$ 27.392.616,19	R\$ 748.000,00	R\$ 412.500,01	R\$ 28.044.664,44	R\$ 316.548,26	1,1550%	1,39%	83,02%
MARÇO	R\$ 28.044.664,44	R\$ 1.644.218,29	R\$ 1.131.218,29	R\$ 28.907.828,75	R\$ 350.164,31	1,1786%	0,92%	128,26%
ABRIL	R\$ 28.907.828,75	R\$ 843.917,88	R\$ 606.633,42	R\$ 29.473.135,57	R\$ 328.022,36	1,1236%	1,10%	102,16%
MAIO	R\$ 29.473.135,57	R\$ 668.000,00	R\$ 558.000,00	R\$ 29.909.421,65	R\$ 326.286,08	1,0935%	1,27%	86,06%
JUNHO	R\$ 29.909.421,65	R\$ 1.353.000,00	R\$ 789.000,00	R\$ 30.818.139,22	R\$ 344.717,57	1,1323%	0,84%	135,04%
JULHO	R\$ 30.818.139,22	R\$ 932.000,00	R\$ 1.449.000,00	R\$ 30.642.018,71	R\$ 340.879,49	1,1145%	1,01%	110,42%
AGOSTO	R\$ 30.642.018,71	R\$ 8.872.612,05	R\$ 8.530.612,05	R\$ 31.315.591,04	R\$ 331.572,33	1,0701%	0,93%	115,20%
SETEMBRO	R\$ 31.315.591,04	R\$ 625.000,00	R\$ 715.278,46	R\$ 31.602.973,08	R\$ 377.660,50	1,2055%	0,57%	212,53%
OUTUBRO	R\$ 31.602.973,08	R\$ 152.000,00	R\$ 126.714,08	R\$ 31.872.063,24	R\$ 243.804,24	0,7699%	0,75%	102,92%
NOVEMBRO	R\$ 31.872.063,24	R\$ 1.335.000,00	R\$ 1.099.000,00	R\$ 32.361.676,76	R\$ 253.613,52	0,7899%	0,67%	118,30%
DEZEMBRO	R\$ 32.361.676,76	R\$ 250.000,00	R\$ 690.128,11	R\$ 32.309.160,96	R\$ 387.612,31	1,2032%	0,79%	152,63%
TOTAIS	-	R\$ 19.845.085,15	R\$ 17.429.599,49	-	R\$ 4.036.448,30	14,33	12,67	113,12

<b>Norma – RESOLUÇÃO CMN Nº 3.922/2010</b>	<b>Total R\$ - Artigo</b>	<b>% do Total da Carteira</b>	<b>Limite</b>	<b>% da Situação</b>
<b>a. Renda Fixa - Art. 7º</b>				
a.1. Títulos Tesouro Nacional – SELIC - Art. 7º, I, "a"		0,00%	<b>100</b>	
a.2. FI 100% títulos TN - Art. 7º, I, "b"	22.869.999,112	70,78%	<b>100</b>	<b>ENQUADRADO</b>
a.3. Operações Compromissadas - Art. 7º, II		0,00%	<b>15</b>	
a.4. FI Renda Fixa/Referenciados RF - Art. 7º, III		0,00%	<b>80</b>	
a.5. FI de Renda Fixa - Art. 7º, IV	9.439.161,85	29,22%	<b>30</b>	<b>ENQUADRADO</b>
a.6. Poupança - Art. 7º, V		0,00%	<b>20</b>	
a.7. FI em Direitos Creditórios - aberto - Art. 7º, VI		0,00%	<b>15</b>	
a.8. FI em Direitos Creditórios - fechado - Art. 7º, VII, "a"		0,00%	<b>5</b>	
a.9. FI Renda Fixa "Crédito Privado"- Art. 7º, VII, "b"		0,00%	<b>5</b>	
<b>b. Renda Variável - Art. 8º</b>				
b.1. FI Ações Referenciados - Art. 8º, I		0,00%	<b>30</b>	
b.2. FI de Índices Referenciados em Ações - Art. 8º, II		0,00%	<b>20</b>	
b.3. FI em Ações - Art. 8º, III		0,00%	<b>15</b>	
b.4. FI Multimercado - aberto - Art. 8º, IV		0,00%	<b>5</b>	
b.5. FI em Participações - fechado - Art. 8º, V		0,00%	<b>5</b>	
b.6. FI Imobiliário - cotas negociadas em bolsa - Art. 8º, VI		0,00%	<b>5</b>	
<b>TOTAL</b>	<b>32.309.160,96</b>	<b>100,00%</b>		

EXTRATO EXTERNO DOS REGIMES PREVIDENCIÁRIOS

Município de Viçosa - MG

CRP VIGENTE: Nº 985427-151348, emitido em 10/03/2017, **estará vigente** até 06/09/2017.

Regime Vigente : Próprio

Critério	Situação	Informações	Fundamentação Legal
Acesso dos segurados às informações do regime	Regular	- Exigido desde 26/03/2004	Lei nº 9.717/98, art. 1º, VI; Port.nº 204/2008, art. 5º, VIII; Port.nº 402/2008, art.12.
Aplicações financeiras de acordo com Resolução do CMN - previsão legal	Regular	- Exigido desde 26/03/2004	Lei nº 9.717/98, arts. 1º, § único e 6º, IV e V; Port.nº204/08,art.5º,XV;Port. nº402/08, art.20.
Aplicações Financeiras Resol. CMN - Adequação DAIR e Política Investimentos - Decisão Administrativa	Regular	- Exigido desde 26/03/2004	Lei nº 9.717/98, arts. 1º, § único e 6º, IV, V e VI ; Port.nº 519/2011, art.1º; Port. nº402/08, art.20 e Port.nº 204/08, art.5º, XV
Atendimento ao Auditor Fiscal em auditoria direta no prazo	Regular	- Exigido desde 11/07/2008	Lei 9.717/98,art.9º,§único; Port.204/08,art. 5º,XII, e 10; Port.402/08,art. 29,§2º
Atendimento ao MPS em auditoria indireta no prazo	Regular	- Exigido desde 26/03/2004	Lei 9.717/98, art. 9º § único; Port. 204/08, art. 5º, XII, e 10; Port. 402, art. 29, § 6º.
Caráter contributivo (Ente e Ativos - Alíquotas)	Regular	- Exigido desde 26/03/2004	Lei nº 9.717/98, art. 1º, II; Port.nº 204/2008, art.5º, I, "a"; Port.nº 402/2008, art.3º, I e III.
<u>Caráter contributivo (Ente e Ativos - Repasse)</u> - <a href="#">Clique aqui para mais informações.</a>	Regular	- 60 declaração(ões) enviada(s) - Exigido de 01/01/2004 até 01/02/2014 - Periodicidade: bimestral	Lei nº 9.717/98,art.1º, II; Port.nº204/2008, art.5º, I, "b", e XVI,"e"; Port.nº402/08,art.6º
Caráter contributivo (Inativos e Pensionistas- Alíquotas)	Regular	- Exigido desde 01/10/2005	Lei nº 9.717/98,art. 1º, II; Port.nº 204/2008,art.5º, I, "a"; Port.nº 402/08, art.3º, II e §2º
<u>Caráter contributivo (Inativos e Pensionistas-Repasse)</u> - <a href="#">Clique aqui para mais informações.</a>	Regular	- 60 declaração(ões) enviada(s) - Exigido de 01/01/2004 até 01/02/2014 - Periodicidade: bimestral	Lei nº 9.717/98, art.1º, II; Port.nº 204/2008, art.5º, I, "c" e XVI, "e"; Port.nº 402/08,art.6º
<u>Caráter contributivo (pagamento de contribuições parceladas)</u> - <a href="#">Clique aqui para mais informações.</a>	Regular	- 22 declaração(ões) enviada(s) - Exigido de 01/05/2010 até 01/02/2014 - Periodicidade: bimestral	Lei nº 9.717/98,art.1º, II; Port nº 204/2008,art.5º, I, "d",e art.10,§6º; Port.nº402/08,art.5º
Caráter contributivo (Repasse) - Decisão Administrativa	Regular	- Exigido desde 26/03/2004	Lei nº 9.717/98, art. 1º, II; Port. nº 204/2008,art. 5º, I; Port.nº402/08, arts.6º e 29, §§3ºe 5º
Cobertura exclusiva a servidores efetivos	Regular	- Exigido desde 26/03/2004	Lei nº 9.717/98, art. 1º, V; Port. nº 204/2008, art. 5º, III; Port. nº 402/08, art. 2º, §1º
Concessão de benefícios não distintos do RGPS - previsão legal	Regular	- Exigido desde 01/10/2005	Lei 9.717/98, art. 5º; Port.nº 204/2008, art.5º, XI, b; Port.nº 402/08, art. 23
Contas bancárias distintas para os recursos previdenciários	Regular	- Exigido desde 26/03/2004	Lei nº9.717/98, arts.1º,§único e 6º, II; Port.nº 204/2008, art.5º,X; Port.nº 402/08,art. 19
Convênio ou consórcio para pagamento de benefícios	Regular	- Exigido desde 26/03/2004	Lei nº 9.717/98, art. 1º, V; Port. nº 204/2008, art.5º, VII; Port. nº 402/08, art. 24
<u>Demonstrativo das Aplicações e Investimentos dos Recursos- DAIR - até 12/2016</u> - <a href="#">Clique aqui para mais informações.</a>	Regular	- 80 declaração(ões) enviada(s) - Exigido desde 01/09/2003 - Periodicidade: bimestral	Lei nº9.717/98,art. 9º,PU;Port.nº204/08,art. 5º,XVI,"d", art.10, §§2ºe8º;Port. 402/08, art.22

Demonstrativo de Informações Previdenciárias e Repasses - DIPR - Consistência e Caráter Contributivo	Regular	- 12 (doze) (dois) emendas; - Regiões: 01/01/2014 - Periodicidade: Semestral	Lei nº 9.717/98, art. 1º, III, Lei nº 10.020/08, art. 6º, IV e VI; Lei nº 5.191/2011, art. 1º; Lei nº 204/2008, art. 5º, XV
Demonstrativo de Informações Previdenciárias e Repasses - DIPR - Encaminhamento à SPPS	Regular	- 12 (doze) (dois) emendas; - Regiões: 01/01/2014 - Periodicidade: Semestral	Lei nº 9.717/98, art. 1º, III, Lei nº 10.020/08, art. 6º, IV e VI; Lei nº 5.191/2011, art. 1º; Lei nº 204/2008, art. 5º, XV
Demonstrativo Previdenciário - Consistência das Informações	Regular	- Regiões: 01/01/2007 a 01/01/2014	Lei nº 9.717/98, art. 1º, III, Lei nº 10.020/08, art. 6º, IV e VI; Lei nº 5.191/2011, art. 1º; Lei nº 204/2008, art. 5º, XV
<u>Demonstrativo Previdenciário - Encaminhamento à SPPS</u> <u>- Clique aqui para mais informações.</u>	Regular	- 12 (doze) (dois) emendas; - Regiões: 01/01/2007 a 01/01/2014 - Periodicidade: Semestral	Lei nº 9.717/98, art. 1º, III, Lei nº 10.020/08, art. 6º, IV e VI; Lei nº 5.191/2011, art. 1º; Lei nº 204/2008, art. 5º, XV
Demonstrativos Contábeis	Regular	- Regiões: 01/01/2008	Lei nº 9.717/98, art. 1º, III, Lei nº 10.020/08, art. 6º, IV e VI; Lei nº 5.191/2011, art. 1º; Lei nº 204/2008, art. 5º, XV
Encaminhamento da legislação à SPS	Regular	- Regiões: 01/01/2004	Lei nº 9.717/98, art. 1º, III, Lei nº 10.020/08, art. 6º, IV e VI; Lei nº 5.191/2011, art. 1º; Lei nº 204/2008, art. 5º, XV
Equilíbrio Financeiro e Atuarial - Encaminhamento NTA, DRAA e resultados das análises	Regular	- Regiões: 01/01/2008	Lei nº 9.717/98, art. 1º, III, Lei nº 10.020/08, art. 6º, IV e VI; Lei nº 5.191/2011, art. 1º; Lei nº 204/2008, art. 5º, XV
Escrituração de acordo com Plano de Contas	Regular	- Regiões: 01/01/2007	Lei nº 9.717/98, art. 1º, III, Lei nº 10.020/08, art. 6º, IV e VI; Lei nº 5.191/2011, art. 1º; Lei nº 204/2008, art. 5º, XV
Existência de colegiado ou instância de decisão em que seja garantida a participação dos segurados	Regular	- Regiões: 01/01/2008	Lei nº 9.717/98, art. 1º, III, Lei nº 10.020/08, art. 6º, IV e VI; Lei nº 5.191/2011, art. 1º; Lei nº 204/2008, art. 5º, XV
Inclusão de parcelas remuneratórias temporárias nos benefícios	Regular	- Regiões: 01/01/2004	Lei nº 9.717/98, art. 1º, III, Lei nº 10.020/08, art. 6º, IV e VI; Lei nº 5.191/2011, art. 1º; Lei nº 204/2008, art. 5º, XV
Observância dos limites de contribuição do ente	Regular	- Regiões: 01/01/2008	Lei nº 9.717/98, art. 1º, III, Lei nº 10.020/08, art. 6º, IV e VI; Lei nº 5.191/2011, art. 1º; Lei nº 204/2008, art. 5º, XV
Observância dos limites de contribuição dos segurados e pensionistas	Regular	- Regiões: 01/01/2008	Lei nº 9.717/98, art. 1º, III, Lei nº 10.020/08, art. 6º, IV e VI; Lei nº 5.191/2011, art. 1º; Lei nº 204/2008, art. 5º, XV
Regras de concessão, cálculo e reajustamento de benefícios	Regular	- Regiões: 01/01/2008	Lei nº 9.717/98, art. 1º, III, Lei nº 10.020/08, art. 6º, IV e VI; Lei nº 5.191/2011, art. 1º; Lei nº 204/2008, art. 5º, XV
Unidade gestora e regime próprio únicos	Regular	- Regiões: 01/01/2008	Lei nº 9.717/98, art. 1º, III, Lei nº 10.020/08, art. 6º, IV e VI; Lei nº 5.191/2011, art. 1º; Lei nº 204/2008, art. 5º, XV
Utilização dos recursos previdenciários - Decisão Administrativa	Regular	- Regiões: 01/01/2004	Lei nº 9.717/98, art. 1º, III, Lei nº 10.020/08, art. 6º, IV e VI; Lei nº 5.191/2011, art. 1º; Lei nº 204/2008, art. 5º, XV
Utilização dos recursos previdenciários - Previsão legal	Regular	- Regiões: 01/01/2004	Lei nº 9.717/98, art. 1º, III, Lei nº 10.020/08, art. 6º, IV e VI; Lei nº 5.191/2011, art. 1º; Lei nº 204/2008, art. 5º, XV

Critério ainda Não Exigível	Situação	Informações	Fundamentação Legal
Demonstrativo da Política de Investimentos - DPIN - Consistência	Regular	- Exigível a partir de 01/05/2017	Lei nº 9.717/98, art. 1º, § único e 6º, IV e VI; Port. nº 519/2011, art. 1º; Port. nº 204/2008, art. 5º, XV
Demonstrativo da Política de Investimentos - DPIN - Encaminhamento à SPPS	Regular	- Exigível a partir de 01/05/2017	Lei nº 9.717/98, art. 1º, § único e 6º, IV e VI; Port. nº 519/2011, art. 1º; Port. nº 204/2008, art. 5º, XV
Demonstrativo das Aplicações e Investimentos dos Recursos - DAIR - Consistência	Regular	- Exigível a partir de 01/05/2017	Lei nº 9.717/98, art. 9º, PU; Port. nº 204/08, art. 5º, XVI, d", art. 10, §§ 2º e 8º; Port. 402/08, art. 22
Demonstrativo das Aplicações e Investimentos dos Recursos - DAIR - Encaminhamento a partir de 2017	Regular	- Exigível a partir de 01/05/2017	Lei nº 9.717/98, art. 9º, PU; Port. nº 204/08, art. 5º, XVI, d", art. 10, §§ 2º e 8º; Port. 402/08, art. 22

## COMPENSAÇÃO PREVIDENCIÁRIA

A Lei Federal nº 9.796, de 05/05/1999 dispõe sobre a compensação financeira entre o RGPS – Regime Geral da Previdência Social e os RPPS(s) – Regimes Próprios de Previdência Social. O Decreto nº 3.112/1999 e a Portaria MPAS nº 6.209/1999, alterada pela Portaria MPS nº 98/2007, regulamentam e estabelecem procedimentos operacionais para a realização da compensação financeira.

A compensação previdenciária (COMPREV) é um acerto de contas realizado entre o RGPS, cujo órgão Gestor é o INSS – Instituto Nacional de Seguridade Social e os municípios que possuem um RPPS, nos casos em que o trabalhador/servidor se aposenta por um dos dois regimes de previdência, após ter contribuído para ambos.

Essa compensação só ocorre no caso dos municípios que possuem regime próprio de Previdência Social, que é o caso de Viçosa/MG. Se a pessoa trabalhava em empresa privada (contribuição ao RGPS/INSS) e depois passou a ser funcionário (a) público do município, com contribuição ao RPPS/IPREVI, ela se aposenta pelo regime próprio.

Para isso, o INSS repassa ao IPREVI as contribuições recebidas. O contrário também ocorre e nesse caso o IPREVI é quem repassa ao INSS.

Na realidade é mais que isto, uma forma de captação de recursos para custeio dos pagamentos desta aposentadoria e pensões.

COMPREV - Trata-se da busca do equilíbrio previdenciário dos diversos institutos de pensões e aposentadorias, a partir da divisão da responsabilidade decorrente da proporcionalidade das contribuições do servidor aposentado, em relação ao agente pagador.

Ocorre que o agente pagador é sempre o órgão onde o empregado ou servidor se aposenta e neste caso o IPREVI, e com isto, passa a ter o direito de ressarcimento.

Os resultados obtidos pelo IPREVI, por meio da COMPREV, no período de junho a dezembro/2016 foram o seguinte:



## COMPENSAÇÃO FINANCEIRA

RECEITAS							
ENTE	FUNDO	COMPETÊNCIAS DE RECEBIMENTO					
		JUNHO/2016	JULHO/2016	OUTUBRO/2016	NOVEMBRO/2016	DEZEMBRO/2016	TOTAL
PMV	FINANCEIRO	R\$ 55.735,46	R\$ 2.176,48	R\$ 53.067,04	R\$ 2.363,76	R\$ 386.038,50	R\$ 499.381,24
	PREVIDENCIÁRIO	R\$ 0,00	R\$ 0,00	R\$ 4.998,72	R\$ 744,98	R\$ 1.489,96	R\$ 7.233,66
SAAE	FINANCEIRO	R\$ 20.040,81	R\$ 0,00	R\$ 38.967,84	R\$ 421,96	R\$ 120.796,76	R\$ 180.227,37
	PREVIDENCIÁRIO	R\$ 0,00	R\$ 0,00	R\$ 0,00	R\$ 0,00	R\$ 0,00	R\$ 0,00
TOTAL	-	R\$ 75.776,27	R\$ 2.176,48	R\$ 97.033,60	R\$ 3.530,70	R\$ 508.325,22	R\$ 686.842,27

DESPESAS							
ENTE	FUNDO	COMPETÊNCIAS DE PAGAMENTO					
		JUNHO/2016	JULHO/2016	OUTUBRO/2016	NOVEMBRO/2016	DEZEMBRO/2016	TOTAL
PMV	FINANCEIRO	R\$ 1.909,10	R\$ 922,40	R\$ 922,40	R\$ 0,00	R\$ 307,09	R\$ 4.060,99
	PREVIDENCIÁRIO	R\$ 39.778,46	R\$ 0,00	R\$ 0,00	R\$ 0,00	R\$ 2.460,11	R\$ 42.238,57
SAAE	FINANCEIRO	R\$ 0,00	R\$ 0,00	R\$ 0,00	R\$ 0,00	R\$ 0,00	R\$ 0,00
	PREVIDENCIÁRIO	R\$ 0,00	R\$ 0,00	R\$ 0,00	R\$ 0,00	R\$ 0,00	R\$ 0,00
TOTAL	-	R\$ 41.687,56	R\$ 922,40	R\$ 922,40	R\$ 0,00	R\$ 2.767,20	R\$ 46.299,56

### PERÍCIA

No Instituto de Previdência Municipal dos Servidores Públicos do Município de Viçosa – IPREVI ocorrem aproximadamente 25 perícias ao mês. Essa é realizada a partir de 15 dias de atestado, nos quais o perito pode encaminhar o servidor em atestado para reabilitação profissional, esta reabilitação é feita pela psicóloga Aline.

A função da reabilitação é ver se o servidor tem condições de exercer as mesmas funções que exerce atualmente, se não ele é reabilitado para outra função dentre as que o cargo tem. Vale salientar que a perícia é marcada com até 72 horas e o IPREVI que marca com horário estabelecido.

ESPECIFICAÇÃO DAS DESPESAS DO INSTITUTO - 3º QUADRIMESTRE DE 2016

DESPESAS	FUNDO FINANCEIRO	FUNDO PREVIDENCIÁRIO	GESTÃO ADM. FUNDO FINANCEIRO	GESTÃO ADM. FUNDO PREVIDENCIÁRIO	TOTAL	%
APOSENTADORIAS	11.213.452,59	228.977,98	-	-	11.442.430,57	71,95
PENSÕES	2.009.657,05	69.932,13	-	-	2.079.589,18	13,08
SALÁRIO FAMÍLIA INATIVOS	2.099,52	1.399,68	-	-	3.499,20	0,02
SENTENÇAS JUDICIAIS	231,89	164,82	-	-	396,71	0,00
SALÁRIO FAMÍLIA ATIVOS	403,50	17.262,72	-	-	17.666,22	0,11
AUXÍLIO DOENÇA	498.799,67	500.473,34	-	-	999.273,01	6,28
SALÁRIO MATERNIDADE	0,00	59.619,16	-	-	59.619,16	0,37
AUXÍLIO RECLUSÃO	0,00	0,00	-	-	0,00	0,00
DESPESAS EXERC. ANTERIORES	46.931,80	44.093,87	-	-	91.025,67	0,57
COMPENSAÇÃO FINANCEIRAS	4.060,99	42.238,57	-	-	46.299,56	0,29
ADMINISTRAÇÃO DO IPREVI	0,00	0,00	717.075,75	447.510,32	1.164.586,07	7,32
<b>TOTAL</b>	<b>13.775.637,01</b>	<b>964.162,27</b>	<b>717.075,75</b>	<b>447.510,32</b>	<b>15.904.385,35</b>	<b>100,00</b>

## ÓRGÃOS FISCALIZADORES

- MPS – Ministério da Previdência Social
- TCEMG – Tribunal de Contas do Estado de Minas Gerais
- CMV – Câmara Municipal de Viçosa
- Conselho Fiscal do IPREVI
- MPF – Ministério Público Federal
- MPE – Ministério Público Estadual

## RESULTADOS ALCANÇADOS

Durante os últimos anos, o IPREVI, realizou as seguintes ações:

- Aquisição da Sede em 01/07/2011;

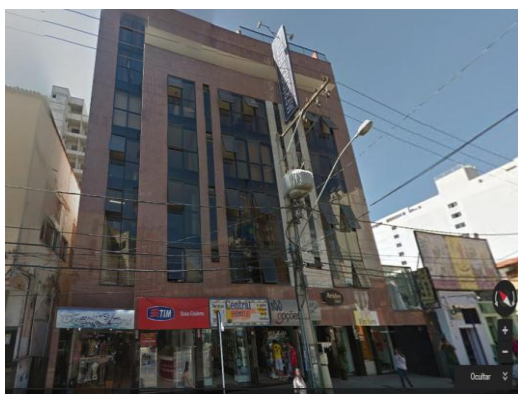

- Criação do Comitê de Investimento em 26/10/2012;



- Conquista da Certificação Profissional em Investimentos CPA-10;



- Revisão e adequação do Plano de Cargos e Salários do IPREVI em 2013;



- Homologação do Termo de Parcelamento junto ao Ministério da Previdência de débitos previdenciários da Prefeitura Municipal de Viçosa para com o IPREVI;



- Pagamento e Recebimento de Compensação Previdenciária;



- Implantação de um novo software para concessão de benefícios;



- Capacitação dos servidores do IPREVI;



- Implantação do Programa de Reabilitação Profissional;



- Convênio com a UFV e com a UNIVIÇOSA para estagiários;



- Parceria com o Departamento de Administração da UFV para realização de encontros anuais sobre planejamento previdenciário;



- Aquisições de equipamentos e computadores novos para realização dos trabalhos;



- Capacitação dos conselheiros do IPREVI;



- Recadastramento dos servidores ativos, aposentados e pensionistas;



## Recadastramento Servidor

- Aprimoramento no site do IPREVI: Foram disponibilizados os contra-cheques dos aposentados e pensionistas, bem como, todas as portarias de concessão dos benefícios. Também foram disponibilizados o extrato previdenciário de contribuição de todos os servidores do município (PMV, IMAS, SAAE, CÂMARA, IPREVI). No site, estão disponibilizados todas as atas de reuniões dos Conselhos (Municipal de Previdência, Fiscal) e do Comitê de Investimentos.

